

**artesanato  
cearense:**  
tradição que se renova

**ceará's craftworks:**  
renovating tradition









#### **Governo do Estado do Ceará**

Governador  
Cid Ferreira Gomes

Secretário do Trabalho e Desenvolvimento Social  
Josbertini Virgínio Clementino

Coordenadora do Programa de Desenvolvimento do Artesanato do Estado do Ceará  
Amanaci Diógenes Braga Landim



#### **Serviço de Apoio às Micro e Pequenas Empresas do Estado do Ceará – SEBRAE/CE**

Conselho Deliberativo Estadual

Agência de Desenvolvimento do Estado do Ceará - ADECE

Associação Comercial do Ceará - ACC

Banco do Brasil S/A - BB

Banco do Nordeste do Brasil S/A - BNB

Caixa Econômica Federal - CAIXA

Conselho Estadual de Desenvolvimento Econômico - CEDE

Federação Cearense das Associações de Microempresa e Empresa de Pequeno Porte - FECEMPE

Federação da Agricultura e Pecuária do Estado do Ceará - FAEC

Federação das Associações do Comércio, Indústria, Serviços e Agropecuária do Ceará - FACIC

Federação das Indústrias do Estado do Ceará - FIEC

Federação do Comércio do Estado do Ceará - FECOMÉRCIO

Instituto Euvaldo Lodi - IEL

Serviço Brasileiro de Apoio às Micro e Pequenas Empresas - SEBRAE

Serviço Nacional de Aprendizagem Rural - SENAR/CE

Universidade Federal do Ceará - UFC

Presidente do Conselho Deliberativo Estadual  
João Porto Guimarães

Diretoria do SEBRAE/CE

Diretor Superintendente  
Carlos Antônio de Moraes Cruz

Diretor Técnico  
Alci Porto Gurgel Junior

Diretor Administrativo Financeiro  
Airton Gonçalves Junior



**Coordenação do Projeto**

SEBRAE/CE

Articuladora da Unidade Setorial Comércio e Serviços  
Maria Lédio Vieira

Gestora Estadual do Programa do Artesanato - Ceará Original  
Cosma Nadir Olimpio Juniar Ellyan

**Créditos**

Organização do Conteúdo  
Waleska Vianna

Projeto e Editoração Gráfica  
Eita Ltda - Carlos Sawaki

Fotografia  
Thiago Gaspar dos Santos  
Lucas Menezes

Assistente de Produção  
Mayara Lima e Nayane Martins

Textos e Revisão  
Igor Aguiar

Tradução  
TOP TRAD (SP)

Impressão Gráfica  
Gráfica e Editora Comercial Ltda

**Consultores de Design (criação das coleções)**

Armênia Gonçalves Rocha  
Cláudia Farias Lóscio  
Cristiana Vieira de Andrade  
Epitácio Mesquita  
Érico Gondim Oliveira  
Neiva Maria Pinto Ferreira  
Sâmia Ferreira Ayres  
Sérgio Ribeiro Melo

**Consultores de Gestão**

Adriana Ponte Frota Matoso  
Alexandre Jacome Marcelino de Souza  
Flaviana Ferreira Pereira  
Kleyder Alves Silva  
Maria Liana Marinho dos Santos  
Mona Waleska M. Oliveira





## Apresentação Foreword







## Tradição que se renova

Uma das maiores tradições da cultura cearense, o artesanato local encanta turistas e viajantes de todo o mundo pela singularidade de sua riqueza, cujas técnicas e métodos são passados de pai para filho, perpetuando-se através das gerações e comprovando a força de um povo que enfrenta diariamente a seca e a pobreza para retirar seu sustento da própria arte que cria.

Através da fusão das tradições indígena, africana e europeia, que coexistiram na época da colonização, o artesão cearense desenvolveu um amplo know-how que lhe permite manusear o couro, argila, fibras vegetais (palha de milho, carnaúba, taboa e sisal), fios e tecidos (rendas e bordados), madeira e areia colorida, dentre outros, para produzir o artesanato com a criatividade, o calor e a essência do povo nordestino. São mãos que criam, dão forma, transformam, impõem relevos e acrescentam cores. Tecem, moldam, costuram e impressionam. A combinação da força aplicada à suavidade dos movimentos requer uma habilidade única, paciência e muita dedicação.

O Governo do Estado, através da Ceart - Central de Artesanato do Ceará, em parceria com o Sebrae, implementou uma série de ações de fortalecimento do setor com foco na Copa de 2014. Estas ações se concentram nos eixos da capacitação para o desenvolvimento de novos produtos e gestão empreendedora, apoio à comercialização e assessoramento técnico.

O trabalho realizado já apresenta resultados expressivos. Explorando as potencialidades dos grupos e associações de artesãos espalhados pelo Estado, encontramos profissionais qualificados, que contribuem com o crescimento da economia local, disseminando sua identidade mundo afora e cientes de que seu trabalho é um dos mais importantes fatores de geração de ocupação e renda do Ceará.

Mais do que simplesmente impulsionar uma boa fase, esta parceria visa consolidar o artesanato cearense no mercado nacional, otimizando suas atividades, investindo em qualidade e preservando a identidade de um povo criativo e trabalhador que está inteiramente disposto a inovar e crescer cada vez mais.





## A tradition that is renewed over time

One of the most important traditions from Ceará culture, the local handicraft enchants tourists and travelers from all the countries due to the singularity of its riches, which techniques and methods are passed from father to son, perpetuating through generations and proving the strength of a people who faces the drought and poverty everyday to support themselves from their own art.

Through the merger of Indian, African and European traditions, that coexisted at the time of colonization, artisans from Ceará developed a big know-how, allowing them to handle the leather, clay, vegetable fiber (corn straw, carnauba palm, southern cattail and sisal), yarns and fabrics (lace texture and embroidery), wood and colored sands, among others, in order to produce the craftworks with the creativity, friendliness and essence of people from the Brazilian northeast. They create, form, transform, establish relief and add colors through their hands. They weave, mould, sew and impress. The combination of strength applied to softness of movements requires a single skill, patience and a lot of dedication.

The State Government, through Ceart - Central de Artesanato do Ceará, in partnership with Sebrae, implemented a series of actions for sector strengthening with focus on 2014 World Cup. These actions are concentrated at axes of capacity for the development of new products and entrepreneurial management, support to trading and technical support.

The work performed already presents expressive results. Exploring the groups potential and handicraft partnerships across the State, we discovered qualified professionals that contribute for the local economy growth, disseminating its identity worldwide and being aware that their work is one of the most important factors of occupation and income generation of the state of Ceará.

More than simply conduct a good phase, this partnership aims to consolidate the handicraft from Ceará in the domestic market, optimizing their activities, investing in quality and preserving the identity of a creative and worker people that is fully capable to innovate and grow more and more.







**Areia Colorida** Colorful Sand







Composição em Imagem / *Image Composition*

## Grupo Produtivo Arte em Cor

Fortaleza



**1. Cod.: ARC000047**

Descrição: Adorno de Vidro 4H  
- Areia Colorida  
Dimensões (h): 0,08 m

*Cod.: ARC000047*  
*Description: Cup Art Collection*  
*- Ornament - Colorful Sand*  
*Measures (h): 0,08 m*



**2. Cod.: ARC000046**

Descrição: Col. Arte Copa  
- Porta Vela - Areia Colorida  
Dimensões (h): 0,12 m

*Cod.: ARC000046*  
*Description: Cup Art Collection*  
*- Candle Support - Colorful Sand*  
*Measures (h): 0,12 m*

**3. Cod.: ARC000048**

Descrição: Adorno de Vidro 2B  
- Areia Colorida  
Dimensões (h): 0,05 m

*Cod.: ARC000048*  
*Description: Cup Art Collection*  
*- Candle Support - Colorful Sand*  
*Measures (h): 0,05 m*



**4. Cod.: ARC000035**

Descrição: Taça - Areia Colorida  
Dimensões (h): 0,18 m  
Peso: 0,789 kg

*Cod.: ARC000035  
Description: Wine Glass  
- Colorful Sand  
Measures (h): 0,18 m  
Weight: 0,789 kg*



**5. Cod.: ARC000015**

Descrição: Adorno G Copo Oval  
- Areia Colorida  
Dimensões (h): 0,13 m  
Peso: 0,389 kg

*Cod.: ARC000015  
Description: Ornament L Oval Glass  
- Colorful Sand  
Measures (h): 0,13 m  
Weight: 0,389 kg*

Composição em Imagem / *Image Composition*

## Associação Grão de Cor

Fortaleza



**1. Cod.: ARC000037**

Descrição: Adorno de Vidro Comprido

4L - Areia Colorida

Dimensões (h): 0,08 m

Peso: 0,087 kg

*Cod.: ARC000037*

*Description: Long Glass Ornament 4L*

*- Colorful Sand*

*Measures (h): 0,08 m*

*Weight: 0,087 kg*



**2. Cod.: ARC000036**

Descrição: Vaso de Vidro G

- Areia Colorida

Dimensões (h): 0,25 m

Peso: 4,094 kg

*Cod.: ARC000036*

*Description: Glass Vase L*

*- Colorful Sand*

*Measures (h): 0,25 m*

*Weight: 4,094 kg*





**3. Cod.: ARC000034**  
Descrição: Adorno de Vidro - Tubo  
- Areia Colorida  
Dimensões (h): 0,35 m  
Peso: 2,011 kg

*Cod.: ARC000034*  
*Description: Ornament Glass Tube*  
*- Colorful Sand*  
*Measures (h): 0,35 m*  
*Weight: 2,011 kg*



**4. Cod.: ARC000047**  
Descrição: Adorno de vidro 4H  
- Areia Colorida  
Dimensões (h): 0,08 m

*Cod.: ARC000047*  
*Description: Cup Art Collection*  
*- Ornament - Colorful Sand*  
*Measures (h): 0,08 m*

**5. Cod.: ARC000046**  
Descrição: Col. Arte Copa  
- Porta Vela - Areia Colorida  
Dimensões (h): 0,12 m

*Cod.: ARC000046*  
*Description: Cup Art Collection*  
*- Candle Support - Colorful Sand*  
*Measures (h): 0,12m*

**6. Cod.: ARC000048**  
Descrição: Adorno de Vidro 2B  
- Areia Colorida  
Dimensões (h): 0,05 m

*Cod.: ARC000048*  
*Description: Cup Art Collection*  
*- Candle Support - Colorful Sand*  
*Measures (h): 0,05m*



**Argila** Clay







Modelagem / *Molding*

## **ADADA - Associação das Artesãs de Alegria**

Ipu



**1. Cod.: ARG000809**

Descrição: Col. Arte Copa

- Kit Escritório 3 peças

- Argila Natural

Peso: 1,516 kg

*Cod.: ARG000809*

*Description: Cup Art Collection*

*- Office Set 3 units*

*- Natural Clay*

*Weight: 1,516 kg*

**2. Cod.: ARG000813**

Descrição: Col. Arte Copa

- Lamparina a Vela

- Argila Natural

Peso: 2,062 kg

*Cod.: ARG000813*

*Description: Cup Art Collection*

*- Candle Lamp*

*- Natural Clay*

*Weight: 2,062 kg*





**3. Cod.: ARG000810**

Descrição: Col. Arte Copa  
- Porta Vela - Argila Natural - Flor  
Peso: 0,638 kg

*Cod.: ARG000810*

*Description: Cup Art Collection  
- Flower Candle Support  
- Natural Clay  
Weight: 0,638 kg*



**4. Cod.: ARG000002**

Descrição: Adorno  
- Botão de Rosa M  
Dimensões (d): 0,20 m  
Peso: 1,100 kg

*Cod.: ARG000002*

*Description: Ornament - Rose Button M  
Measures (d): 0,20 m  
Weight: 1,100 kg*

**5. Cod.: ARG000001**

Descrição: Adorno  
- Botão de Rosa G  
Dimensões (d): 0,25 m  
Peso: 1,250 kg

*Cod.: ARG000001*

*Description: Ornament - Rose Button L  
Measures (d): 0,25 m  
Weight: 1,250 kg*

Modelagem / Molding

## Associação Comunitária dos Moradores de Moita Redonda

Cascavel



**1. Cod.: ARG000118**

Descrição: Col. Renda  
- Kit Caldo 2 peças - Argila Tinta  
Dimensões (dxh): 0,23 x 0,06 m  
Peso: 1,007 kg

*Cod.: ARG000118*

*Description: Lace Collection  
- Soup Kit 2 units - Clay and Ink  
Measures (dxh): 0,23 x 0,06 m  
Weight: 1,007 kg*

**4. Cod.: ARG000711**

Descrição: Mini Pote de Argila Natural - Liso  
Dimensões (dxh): 0,14 x 0,20 m  
Peso: 1,067 kg

*Cod.: ARG000711*

*Description: Natural Mini Clay Pot  
- Smooth  
Measures (dxh): 0,14 x 0,20 m  
Weight: 1,067 kg*



**2. Cod.: ARG000452**

Descrição: Col. Renda  
- Jarro de Plantas - Argila Tinta  
Dimensões (dxh): 0,14 x 0,14 m  
Peso: 0,814 kg

*Cod.: ARG000452*

*Description: Lace Collection  
- Plant Vase - Clay and Ink  
Measures (dxh): 0,14 x 0,14 m  
Weight: 0,814 kg*

**5. Cod.: ARG000709**

Descrição: Mini Pote Purrão de Argila Natural - Tauá  
Dimensões (dxh): 0,16 x 0,23 m  
Peso: 1,711 kg

*Cod.: ARG000709*

*Description: Natural Mini Clay Pot  
- Tauá - Bar with Failures  
Measures (dxh): 0,16 x 0,23 m  
Weight: 1,711 kg*

**6. Cod.: ARG000708**

Descrição: Mini Lixeira de Argila Natural - Tauá - Floral com Tampa  
Dimensões (dxh): 0,17 x 0,23 m  
Peso: 1,571 kg

*Cod.: ARG000708*

*Description: Natural Mini Trash Can  
- Tauá - Floral with Lid  
Measures (dxh): 0,17 x 0,23 m  
Weight: 1,571 kg*



**3. Cod. ARG000009**

Descrição: Col. Renda  
- Cumbuca - Argila Tinta  
Dimensões (dxh): 0,14 x 0,06 m  
Peso: 0,261 kg

*Cod.: ARG000009*

*Description: Lace Collection  
- Bowl - Clay and Ink  
Measures (dxh): 0,14 x 0,06 m  
Weight: 0,261 kg*







**7. Cod.: ARG000017**

Descrição: Coleção Renda  
- Peso de Papel M - Argila Tinta  
Dimensões (dxh): 0,11 X 0,10 m  
Peso: 0,46 kg

*Cod.: ARG000017  
Description: Lace Collection  
- Paperweight M - Clay and Ink  
Measures (dxh): 0,11 X 0,10 m  
Weight: 0,46 kg*

**8. Cod.: ARG000099**

Descrição: Coleção Renda  
- Peso de Papel P - Argila Tinta  
Dimensões (dxh): 0,09 x 0,07 m  
Peso: 0,300 kg

*Cod.: ARG000099  
Description: Lace Collection  
- Paperweight S - Clay and Ink  
Measures (dxh): 0,09 x 0,07 m  
Weight: 0,300 kg*

**9. Cod.: ARG000292**

Descrição: Coleção Renda  
- Mini-Quartinha com Copo  
- Argila Tinta  
Dimensões (d): 0,14 m  
Peso: 0,493 kg

*Cod.: ARG000292  
Description: Lace Collection  
- Mini-Bottle with Cup - Clay and Ink  
Measures (d): 0,14 m  
Weight: 0,493 kg*

**10. Cod.: ARG000028**

Descrição: Coleção Renda  
- Travessa Petisqueira  
- Argila Tinta  
Dimensões (lxhxp): 0,30 x 0,03  
x 0,15 m  
Peso: 0,711 kg

*Cod.: ARG000028  
Description: Lace Collection  
- Snack Tray - Clay and Ink  
Measures (lxhxp): 0,30 x 0,03 x  
0,15 m  
Weight: 0,711 kg*

Modelagem / Molding

## Associação dos Artesãos do TOPE

Viçosa do Ceará

1



**1. Cod.: ARG000805**

Descrição: Col. Arte Copa  
- Conj. Travessa Retangular  
- Folha de Carnaúba 3 peças  
- Argila Natural  
Peso: 1,926 kg

*Cod.: ARG000805*

*Description: Cup Art Collection  
- Rectangular Platter Set  
- Carnaúba Leaf 03 units  
- Natural Clay  
Weight: 1,926 kg*

2



**2. Cod.: ARG000804**

Descrição: Col. Arte Copa  
- Conj. Travessa Oval  
- Folha de Carnaúba 3 peças  
- Argila Natural  
Peso: 1,899 kg

*Cod.: ARG000804*

*Description: Cup Art Collection  
- Oval Platter Set  
- Carnaúba Leaf 03 units  
- Natural Clay  
Weight: 1,899 kg*



3

**3. Cod.: ARG000807**

Descrição: Col. Arte Copa  
- Porta Vela - Argila Natural  
Lamparina  
Peso: 2,106 kg

*Cod.: ARG000807*  
*Description: Cup Art Collection*  
*- Candle Lamp - Natural Clay*  
*Lamp*  
*Weight: 2,106 kg*



4

**4. Cod.: ARG000803**

Descrição: Col. Arte Copa  
- Prato Argila Natural - Folha Caju  
Decorativo  
Peso: 1,629 kg

*Cod.: ARG000803*  
*Description: Cup Art Collection*  
*- Decorative Dish - Natural Clay*  
*Cashew Leaf*  
*Weight: 1,629 kg*







**Sementes, cascas, raízes, flores e folhas secas** Seeds, barks, roots, flowers and dried leaves





Esmerilhamento / *Grinding*

## Grupo Produtivo de Fortaleza

Fortaleza

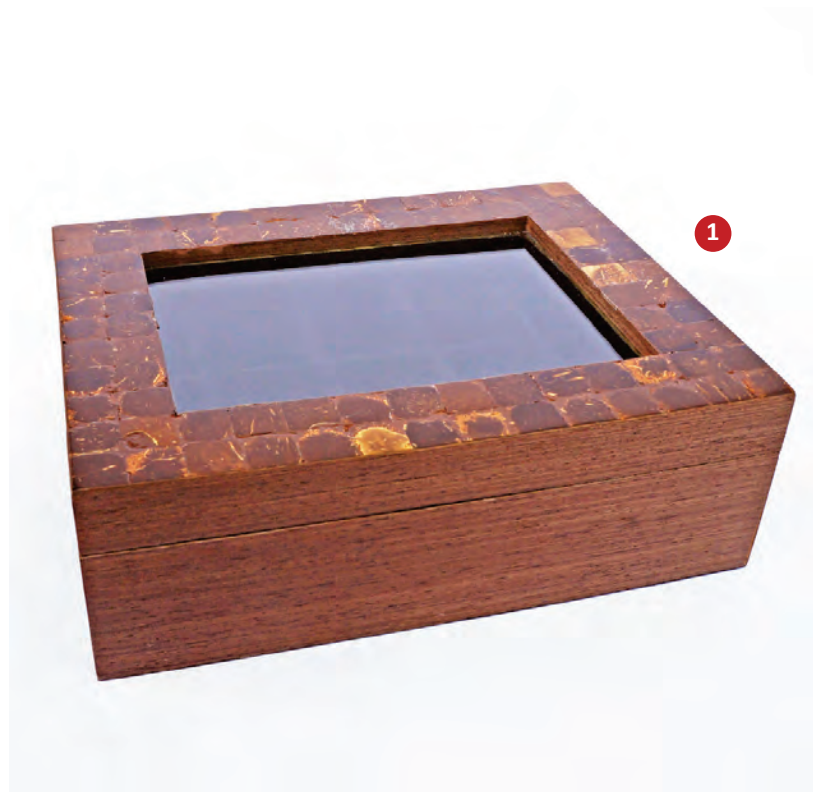

**1. Cod.: SCR000332**

Descrição: Porta Relógios

- Pastilha de Coco

Dimensões (lxhxp): 0,28 x 0,09 x 0,22 m

Peso: 1,102 kg

Cod.: SCR000332

Description: Watches Holder

- Coconut Tiles

Measures (lxhxp): 0,28 x 0,09 x 0,22 m

Weight: 1,102 kg



**2. Cod.: SCR000400**

Descrição: Porta Jóia

- Palito Coqueiro

Dimensões (lxh): 0,20 x 0,14 m

Cod.: SCR000400

Description: Jewelry Holder

- Coconut Straw

Measures (lxh): 0,20 x 0,14 m





3



**3. Cod.: SCR000396**

Descrição: Porta Retrato

- Pastilha de Coco

Dimensões (lxh): 0,28 x 0,22 m

Cod.: SCR000396

Description: Picture Frame

- Coconut Tiles

Measures (lxh): 0,28 x 0,22 m



4



**4. Cod.: SCR000333**

Descrição: Porta Caneta 2 peças

- Pastilha de Coco

Dimensões (lxhxp): 0,20 x 0,06

x 0,14 m

Cod.: SCR000333

Description: Pen Holder 2 units

- Coconut Tiles

Measures (lxhxp): 0,20 x 0,06

x 0,14 m



Esmerilhamento / *Grinding*

## Grupo Produtivo de Paraipaba

Paraipaba



**1. Cod.: SCR000403**

Descrição: Porta-Jóias

- Pastilha de Coco

Dimensões (lxhxp): 0,16 x 0,06 x 0,16 m

Peso: 0,457 kg

Cod.: SCR000403

Description: Jewel Holder

- Coconut Tiles

Measures (lxhxp): 0,16 x 0,06 x 0,16 m

Weight: 0,457 kg



**2. Cod.: SCR000329**

Descrição: Adorno de Bambu

- Barco de Coco

Dimensões (lxhxp): 0,10 x 0,16 x 0,05 m

Peso: 0,049 kg

Cod.: SCR000329

Description: Bamboo Ornament

- Coconut Boat

Measures (lxhxp): 0,10 x 0,16 x 0,05 m

Weight: 0,049 kg



**3. Cod.: SCR000409**

Descrição: Porta-guardanapo

- Pastilha de Coco

Dimensões (lxhxp): 0,20 x 0,12 x 0,11 m

Peso: 0,300 kg

Cod.: SCR000409

Description: Napkin Holder

- Coconut Tiles

Measures (lxhxp): 0,20 x 0,12 x 0,11 m

Weight: 0,300 kg

**4. Cod.: SCR000411**

Descrição: Porta-controlê

- Pastilha de Coco

Dimensões (lxhxp): 0,17 x 0,09 x 0,09 m

Peso: 0,466 kg

Cod.: SCR000411

Description: Remote Holder

- Coconut Tiles

Measures (lxhxp): 0,17 x 0,09 x 0,09 m

Weight: 0,466 kg



**Sementes, cascas, raízes, flores e folhas secas** Seeds, barks, roots, flowers and dried leaves







**Couro** Leather







Sapataria / Shoemaking

## Associação dos Produtores de Processadores de Peixes de Jaguaribara e Lages - APLAGES

Jaguaribara

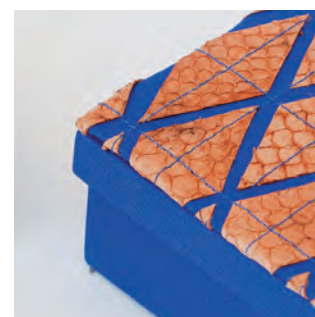
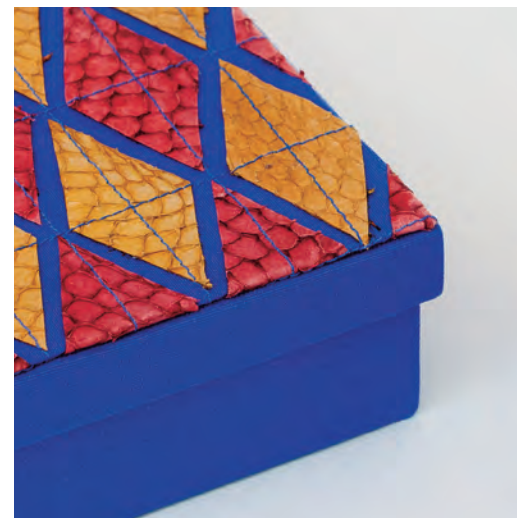
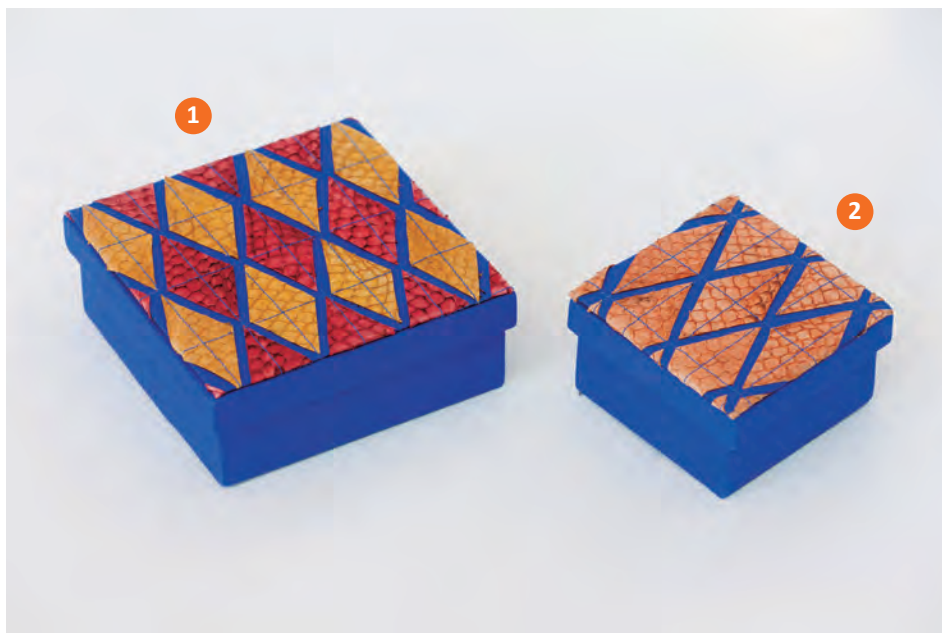

**1. Cod.: CPP000171**

Descrição: Caixa M

- Couro de Tilápia

Dimensões (lxhxp): 0,16 x 0,07 x  
0,16 m

Peso: 0,326 kg

Cod.: CPP000171

Description: Box M

- Tilápia Skin

Measures (lxhxp): 0,16 x 0,07 x 0,16 m

Weight: 0,326 kg

**2. Cod.: CPP000172**

Descrição: Caixa P

- Couro de Tilápia

Dimensões (lxhxp): 0,10 x 0,07 x  
0,10 m

Peso: 0,184 kg

Cod.: CPP000172

Description: Box S

- Tilápia Skin

Measures (lxhxp): 0,10 x 0,07 x 0,10 m

Weight: 0,184 kg





**3. Cod.: CPP000176**

Descrição: Porta Celular  
- Couro de Tilápia  
Dimensões (lxp): 0,13 x 0,08 m  
Peso: 0,014 kg

*Cod.: CPP000176  
Description: Mobile Case  
- Tilápia Skin  
Measures (lxp): 0,13 x 0,08 m  
Weight: 0,014 kg*

**4. Cod.: CPP000174**

Descrição: Porta Cartão  
- Couro de Tilápia  
Dimensões (lxp): 0,12 x 0,08 m  
Peso: 0,011 kg

*Cod.: CPP000174  
Description: Card Case  
- Tilápia Skin  
Measures (lxp): 0,12 x 0,08 m  
Weight: 0,011 kg*



**5. Cod.: CPP000007**

Descrição: Carteira Feminina  
- Couro Tilápia  
Dimensões (lxp): 0,13 x 0,10 m  
Peso: 0,077 kg

*Cod.: CPP000007  
Description: Women Wallet  
- Tilápia Skin  
Measures (lxp): 0,13 x 0,10 m  
Weight: 0,077 kg*

Sapataria / Shoemaking

## Associação de Couro do Crato

Crato



**1. Cod.: CPP000319**

Descrição: Col. Arte Copa - Bolsa  
Bela do Sertão M - Couro  
Dimensões (l x h): 0,25 x 0,25 m  
Peso: 0,200 kg

Cod.: CPP000319  
Description: Cup Art Collection  
- Handbag M - Leather  
Measures (l x h): 0,25 x 0,25 m  
Weight: 0,200 kg

**2. Cod.: CPP000320**

Descrição: Col. Arte Copa - Bolsa  
Bela do Sertão M com Amarração  
- Couro  
Dimensões (l x h): 0,25 x 0,25 m  
Peso: 0,200 kg

Cod.: CPP000320  
Description: Cup Art Collection  
- Handbag M with Mooring - Leather  
Measures (l x h): 0,25 x 0,25 m  
Weight: 0,200 kg

**3. Cod.: CPP000316**

Descrição: Col. Arte Copa -  
Sandália Feminina Vazada Bela do  
Sertão - Couro  
Peso: 0,150 kg

Cod.: CPP000316  
Description: Cup Art Collection  
- Ladies Sandal - Leather  
Weight: 0,150 kg

**4. Cod.: CPP000317**

Descrição: Col. Arte Copa -  
Sandália Feminina Bela do Sertão  
- Couro  
Peso: 0,200 kg

Cod.: CPP000317  
Description: Cup Art Collection  
- Ladies Sandal - Leather  
Weight: 0,200 kg

**5. Cod.: CPP000318**

Descrição: Col. Arte Copa -  
Chaveiro - Couro  
Peso: 0,20 kg

Cod.: CPP000318  
Description: Cup Art Collection  
- Keychain - Leather  
Weight: 0,20 kg



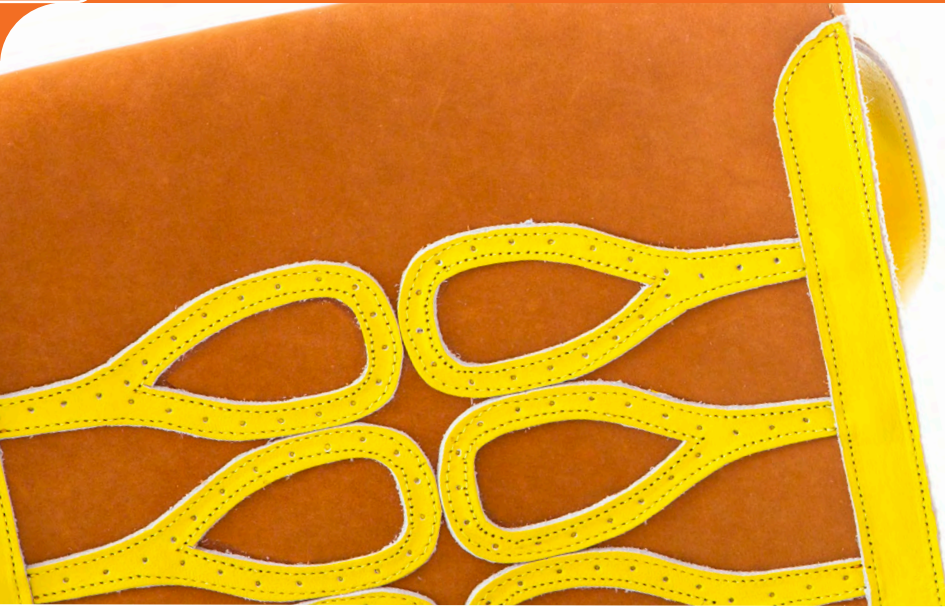



Composição de Retalhos em Couro / *Composition Patchwork Leather*

**Associação dos Artesãos de Campo Sales**

**Xique Chique**

Campos Sales



**1. Cod.: CPP000313**

Descrição: Col. Arte Copa  
- Capa Almofada  
- Popeline e Couro  
Dimensões (lxh): 0,42 x 0,42 m  
Peso: 0,300 kg

*Cod.: CPP000313*  
*Description: Cup Art Collection*  
*- Cushion Cover*  
*- Poplin and Leather*  
*Measures (lxh): 0,42 x 0,42 m*  
*Weight: 0,300 kg*

**2. Cod.: CPP000314**

Descrição: Col. Arte Copa  
- Capa Almofada  
- Popeline e Couro  
Dimensões (lxh): 0,50 x 0,30 m  
Peso: 0,300 kg

*Cod.: CPP000314*  
*Description: Cup Art Collection*  
*- Cushion Cover*  
*- Poplin and Leather*  
*Measures (lxh): 0,50 x 0,30 m*  
*Weight: 0,300 kg*

**3. Cod.: CPP000315**

Descrição: Col. Arte Copa  
- Porta Controle  
- Popeline e Couro  
Dimensões (lxh): 0,60 x 0,33 m  
Peso: 0,200 kg

*Cod.: CPP000315*  
*Description: Cup Art Collection*  
*- TV Control Support*  
*- Poplin and Leather*  
*Measures (lxh): 0,60 x 0,33 m*  
*Weight: 0,200 kg*

Sapataria / Shoemaking



**4. Cod.: CPP000291**

Descrição: Col. Arte Copa  
- Caixa Retangular - Couro  
Dimensões (lxhxp): 0,20 x 0,09 x 0,09 m  
Peso: 0,150 kg

Cod.: CPP000291

Description: Cup Art Collection  
- Rectangular Box - Leather

Measures (lxhxp): 0,20 x 0,09 x 0,09 m  
Weight: 0,150 kg

**6. Cod.: CPP000290**

Descrição: Col. Arte Copa  
- Caixa Quadrada P - Couro  
Dimensões (lxhxp): 0,10 x 0,10 x 0,09 m  
Peso: 0,100 kg

Cod.: CPP000290

Description: Cup Art Collection  
- Square Box S - Leather

Measures (lxhxp): 0,10 x 0,10 x 0,09 m  
Weight: 0,100 kg

**5. Cod.: CPP000293**

Descrição: Col. Arte Copa  
- Caixa Quadrada M - Couro  
Dimensões (lxhxp): 0,11 x 0,09 x 0,09 m  
Peso: 0,150 kg

Cod.: CPP000293

Description: Cup Art Collection  
- Square Box M - Leather

Measures (lxhxp): 0,11 x 0,09 x 0,09 m  
Weight: 0,150 kg



**7. Cod.: CPP000292**

Descrição: Col. Arte Copa  
- Mochila - Couro  
Dimensões (lxh): 0,47 x 0,32 m  
Peso: 0,782 kg

Cod.: CPP000292

Description: Cup Art Collection  
- Backpack - Leather

Measures (lxh): 0,47 x 0,32 m  
Weight: 0,782 kg

**8. Cod.: CPP000294**

Descrição: Col. Arte Copa  
- Bolsa Mercado com Alça - Couro  
Dimensões (lxh): 0,34 x 0,25 m  
Peso: 0,367 kg

Cod.: CPP000294

Description: Cup Art Collection  
- Market Bag with Handle - Leather

Measures (lxh): 0,34 x 0,25 m  
Weight: 0,367 kg



Selaria / Saddlery

## Associação Oficina Escola Espedito Celeiro

Nova Olinda



**1. Cod.: CPP000322**

Descrição: Col. Arte Copa  
- Capa Almofada - Couro  
Dimensões (lxh): 0,40 x 0,40 m  
Peso: 0,443 kg

*Cod.: CPP000322*

*Description: Cup Art Collection  
- Cushion Cover - Leather  
Measures (lxh): 0,40 x 0,40 m  
Weight: 0,443 kg*

**2. Cod.: CPP000323**

Descrição: Col. Arte Copa  
- Banqueta - Couro  
Dimensões (lxh): 0,35 x 0,42 m  
Peso: 2,960 kg

*Cod.: CPP000323*

*Description: Cup Art Collection  
- Bench - Leather  
Measures (lxh): 0,35 x 0,42 m  
Weight: 2,960 kg*



**3. Cod.: CPP000324**

Descrição: Col. Arte Copa  
- Caminho de Mesa - Couro  
Dimensões (lxh): 1,00 x 0,40 m  
Peso: 0,389 kg

*Cod.: CPP000324*

*Description: Cup Art Collection  
- Table Runner - Leather  
Measures (lxh): 1,00 x 0,40 m  
Weight: 0,389 kg*





**4. Cod.: CPP00325**

Descrição: Col. Arte Copa  
- Espelho - Couro  
Dimensões (lxh): 0,60 x 0,50 m  
Peso: 0,300 kg

Cod.: CPP000325  
Description: Cup Art Collection  
- Mirror - Leather  
Measures (lxh): 0,60 x 0,50 m  
Weight: 0,300 kg



**5. Cod.: CPP00326**

Descrição: Col. Arte Copa  
- Espelho Mini - Couro  
Dimensões (lxh): 0,30 x 0,23 m  
Peso: 0,287 kg

Cod.: CPP000326  
Description: Cup Art Collection  
- Mini Mirror - Leather  
Measures (lxh): 0,30 x 0,23 m  
Weight: 0,287 kg



**Fibras Vegetais** Vegetal Fiber





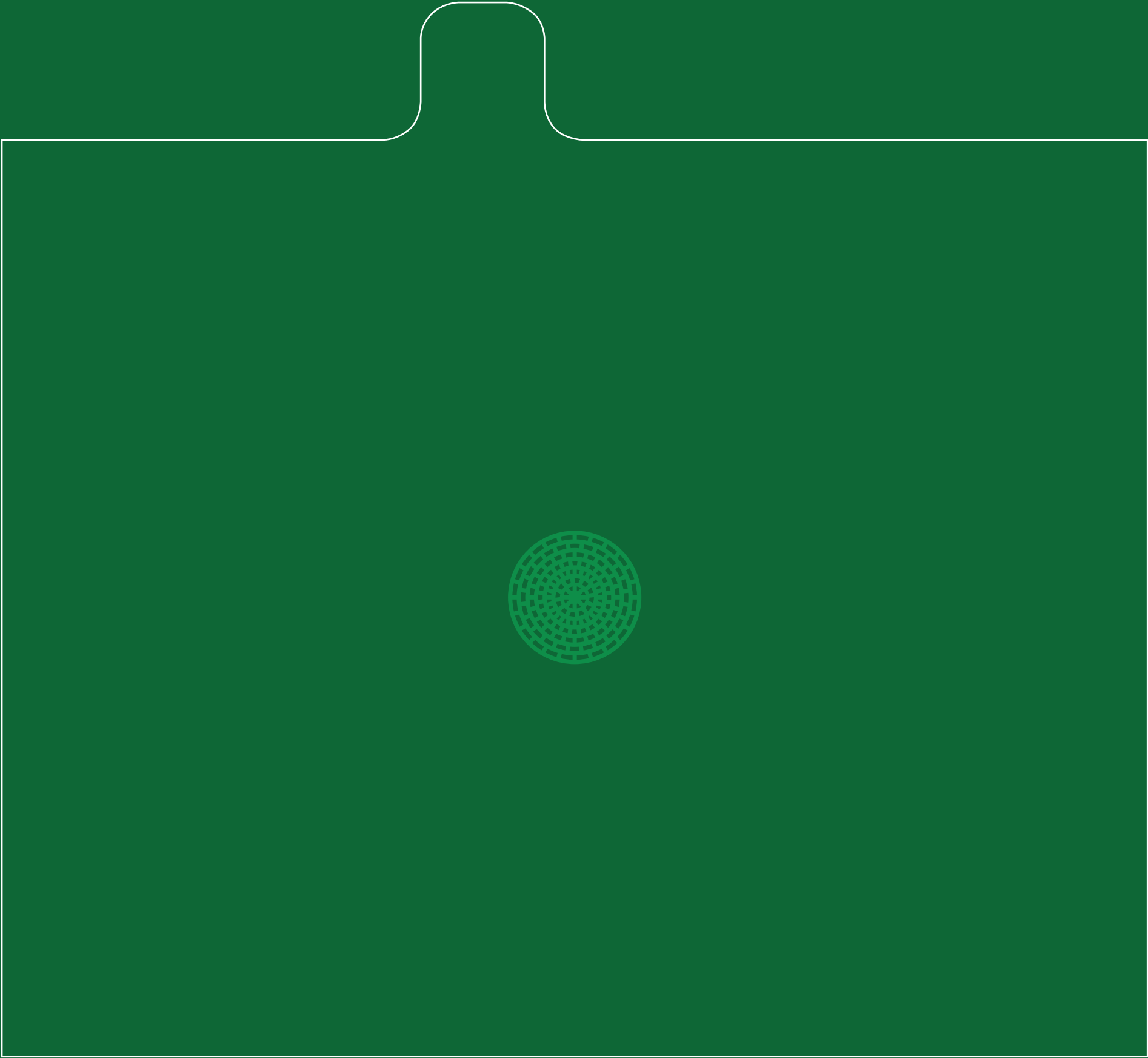



Trançado de Palha de Coqueiro / *Coconut Straw Braided*  
**Associação dos Artesãos e Artistas Plásticos  
de Russas - AAAPR**

Russas

**1. Cod.: FIV001309**

Descrição: Col. Arte Copa  
- Luminária Pendente  
- Talo de Carnaúba  
Dimensões (lxh): 0,30 x 0,25 m  
Peso: 0,221 kg

*Cod.: FIV001309*  
*Description: Cup Art Collection*  
*- Luminaire - Carnaúba Stalk*  
*Measures (lxh): 0,30 x 0,25 m*  
*Weight: 0,221 kg*



**2. Cod.: FIV001308**

Descrição: Col. Arte Copa  
- Jogo Americano  
- Talo de Carnaúba  
Dimensões (lxh): 0,45 x 0,35 m  
Peso: 0,166 kg

*Cod.: FIV001308*  
*Description: Cup Art Collection*  
*- Table Mat Set - Carnaúba Stalk*  
*Measures (lxh): 0,45 x 0,35 m*  
*Weight: 0,166 kg*









Trançado de Palha de Carnaúba / Carnaúba Straw Braided

## Associação Comunitária das Mulheres Artesãs de Itaiçaba (ACEMAI)

Itaiçaba

### 1. Cod.: FIV001270

Descrição: Col. Arte Copa  
- Cesta Tinta  
- Palha de Carnaúba  
Dimensões (dxh): 0,20 x 0,10 m  
Peso: 0,130 kg

Cod.: FIV001270

Description: Cup Art Collection  
- Paint Basket  
- Carnaúba Straw  
Measures (dxh): 0,20 x 0,10 m  
Weight: 0,130 kg

### 4. Cod.: FIV001212

Descrição: Col. Arte Copa  
- Conj. Cestas Oval Tinta 04 peças  
- Palha de Carnaúba  
Peso: 0,564 kg

Cod.: FIV001212

Description: Cup Art Collection  
- Oval Set Baskets 04 units  
- Carnaúba Straw  
Weight: 0,564 kg



### 2. Cod.: FIV001271

Descrição: Col. Arte Copa  
- Cesta Tinta - Palha de Carnaúba  
Dimensões (dxh): 0,18 x 0,09 m  
Peso: 0,128 kg

Cod.: FIV001271

Description: Cup Art Collection  
- Basket - Carnaúba Straw  
Measures (dxh): 0,18 x 0,09 m  
Weight: 0,128 kg

### 3. Cod.: FIV001272

Descrição: Col. Arte Copa  
- Cesta Tinta - Palha de Carnaúba  
Dimensões (dxh): 0,17 x 0,08 m  
Peso: 0,126 kg

Cod.: FIV001272

Description: Cup Art Collection  
- Basket - Carnaúba Straw  
Measures (dxh): 0,17 x 0,08 m  
Weight: 0,126 kg

### 5. Cod.: FIV001216

Descrição: Col. Arte Copa  
- Caixa com Tampa e Botão  
Natural M  
- Palha de Carnaúba  
Dimensões (lxhxp): 0,23 x 0,13 x  
0,08 m  
Peso: 0,313 kg

Cod.: FIV001216

Description: Cup Art Collection  
- Box with Lid and Button M  
- Carnaúba Straw  
Measures (lxhxp): 0,23 x 0,13 x  
0,08 m  
Weight: 0,313 kg





6

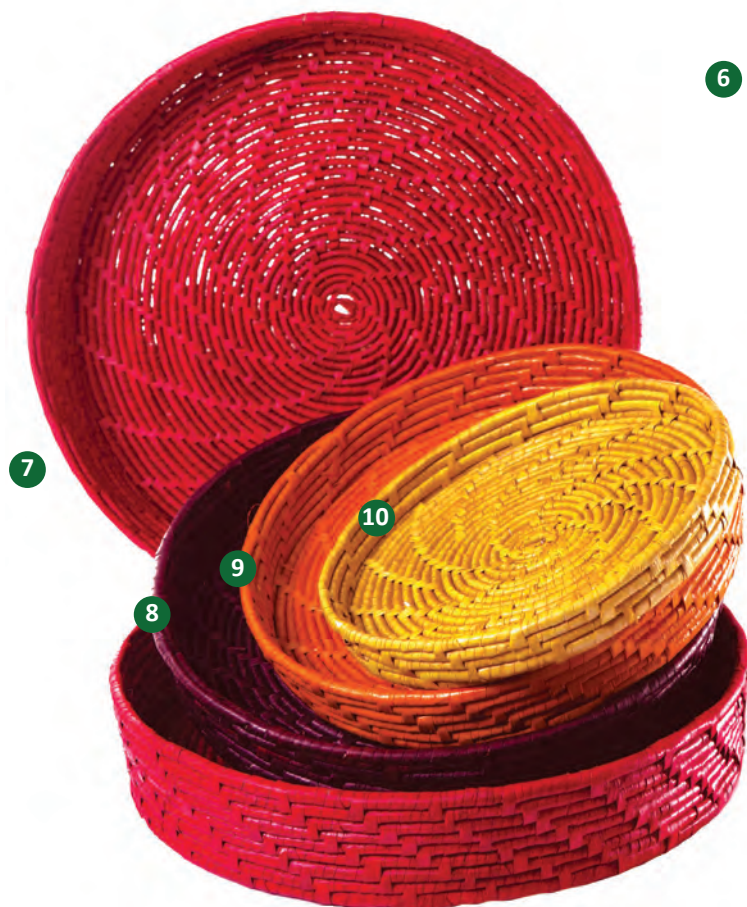

**6. Cod.: FIV001241  
(TODO O CONJUNTO)**

Descrição: Col. Arte Copa  
- Conj. 05 peças com Caixa Redonda Vermelha  
- Palha de Carnaúba  
Peso: 0,851 kg

*Cod.: FIV001241  
Description: Cup Art Collection  
- Red Set Box 05 units  
- Carnaúba Straw  
Weight: 0,851 kg*

**11. Cod.: FIV001218**  
Descrição: Col. Arte Copa  
- Cesta Tinta  
- Palha de Carnaúba  
Dimensões (lxh): 0,30 x 0,10 m  
Peso: 0,299 kg

*Cod.: FIV001218  
Description: Cup Art Collection  
- Cumbuca  
- Carnaúba Straw  
Measures (lxh): 0,30 x 0,10 m  
Weight: 0,299 kg*

**7. Cod.: FIV001256**

Descrição: Col. Arte Copa  
- Caixa Redonda Vermelha com Tampa  
- Palha de Carnaúba  
Dimensões (dxh): 0,34 x 0,06 m  
Peso: 0,406 kg

*Cod.: FIV001256  
Description: Cup Art Collection  
- Red Round Box with Lid  
- Carnaúba Straw  
Measures (dxh): 0,34 x 0,06 m  
Weight: 0,406 kg*

**8. Cod.: FFIV001255**

Descrição: Col. Arte Copa  
- Caixa Redonda  
- Palha de Carnaúba  
Dimensões (dxh): 0,30 x 0,04 m  
Peso: 0,336 kg

*Cod.: FIV001255  
Description: Cup Art Collection  
- Round Box  
- Carnaúba Straw  
Measures (dxh): 0,30 x 0,04 m  
Weight: 0,336 kg*

**9. Cod.: FIV001254**

Descrição: Col. Arte Copa  
- Caixa Redonda  
- Palha de Carnaúba  
Dimensões (dxh): 0,27 x 0,03 m  
Peso: 0,239 kg

*Cod.: FIV001254  
Description: Cup Art Collection  
- Round Box  
- Carnaúba Straw  
Measures (dxh): 0,27 x 0,03 m  
Weight: 0,239 kg*

**10. Cod.: FIV001253**

Descrição: Col. Arte Copa  
- Caixa Redonda  
- Palha de Carnaúba  
Dimensões (dxh): 0,22 x 0,22 m  
Peso: 0,155 kg

*Cod.: FIV001253  
Description: Cup Art Collection  
- Round Box  
- Carnaúba Straw  
Measures (dxh): 0,22 x 0,22 m  
Weight: 0,155 kg*

11



Trançado de Palha de Carnaúba / *Carnaúba Straw Braided*

## AMABES - Associação Moraujense para Adolescência e Bem-Estar Social

Moraújo

### 1. Cod.: FIV001303

Descrição: Col. Arte Copa  
- Pãozeira com Alça G  
- Palha Carnaúba  
Dimensões (lxh): 0,20 x 0,06 m  
Peso: 0,80 kg

Cod.: FIV001303  
Description: Cup Art Collection  
- Bread Basket L  
- Carnaúba Straw  
Measures (lxh): 0,20 x 0,06 m  
Weight: 0,80 kg



### 2. Cod.: FIV001304

Descrição: Col. Arte Copa  
- Cesta com Forro M  
- Palha Carnaúba  
Dimensões (lxh): 0,16 x 0,06 m  
Peso: 0,030 kg

Cod.: FIV001304  
Description: Cup Art Collection  
- Basket with Lining M  
- Carnaúba Straw  
Measures (lxh): 0,16 x 0,06 m  
Weight: 0,030 kg



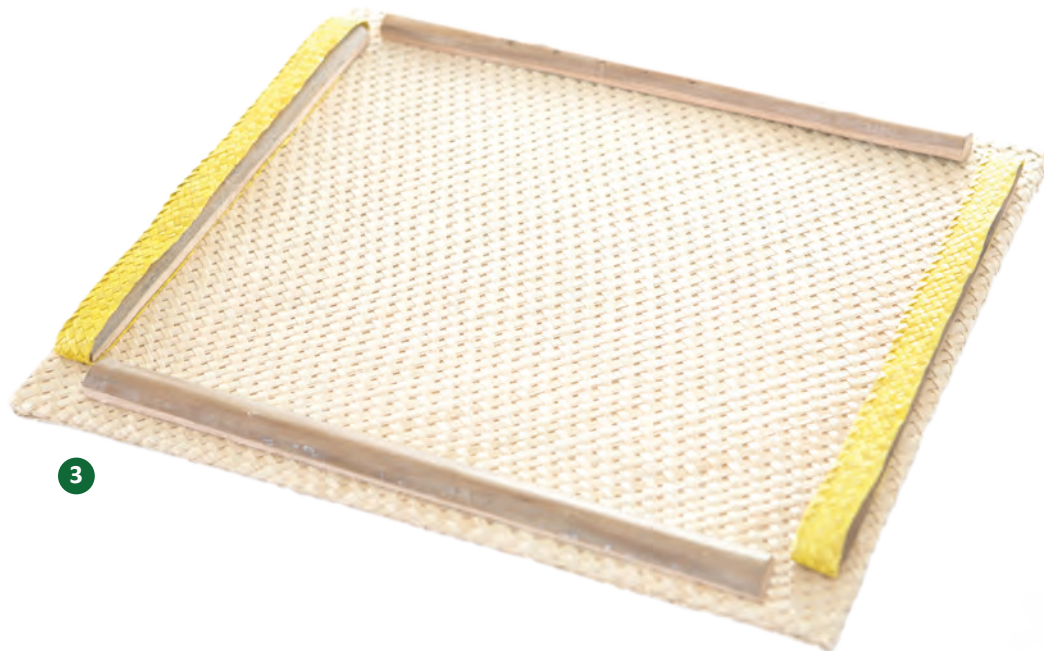

3

**3. Cod.: FIV001306**

Descrição: Col. Arte Copa

- Bandeja

- Palha Carnaúba

Dimensões (lxh): 0,35 x 0,30 m

Peso: 0,200 kg

*Cod.: FIV001306*

*Description: Cup Art Collection*

*- Tray*

*- Carnaúba Straw*

*Measures (lxh): 0,35 x 0,30 m*

*Weight: 0,200 kg*



4

**4. Cod.: FIV001305**

Descrição: Col. Arte Copa

- Chapéu

- Palha Carnaúba

Dimensões (lxh): 0,36 x 0,25 m

Peso: 0,030 kg

*Cod.: FIV001305*

*Description: Cup Art Collection*

*- Hat*

*- Carnaúba Straw*

*Measures (lxh): 0,36 x 0,25 m*

*Weight: 0,030 kg*



Trançado de Palha de Carnaúba / *Carnaúba Straw Braided*

## Associação Vencer Juntos de Projetos de Geração de Renda - APROVEJ

Palhano

**1. Cod.: FIV001220**

Descrição: Col. Arte Copa  
- Carteira Vermelha  
- Palha de Carnaúba  
Dimensões (lxh): 0,38 x 0,24 m  
Peso: 0,111 kg

*Cod.: FIV001220*  
*Description: Cup Art Collection*  
*- Red Hand Bag*  
*- Carnaúba Straw*  
*Measures (lxh): 0,38 x 0,24 m*  
*Weight: 0,111 kg*

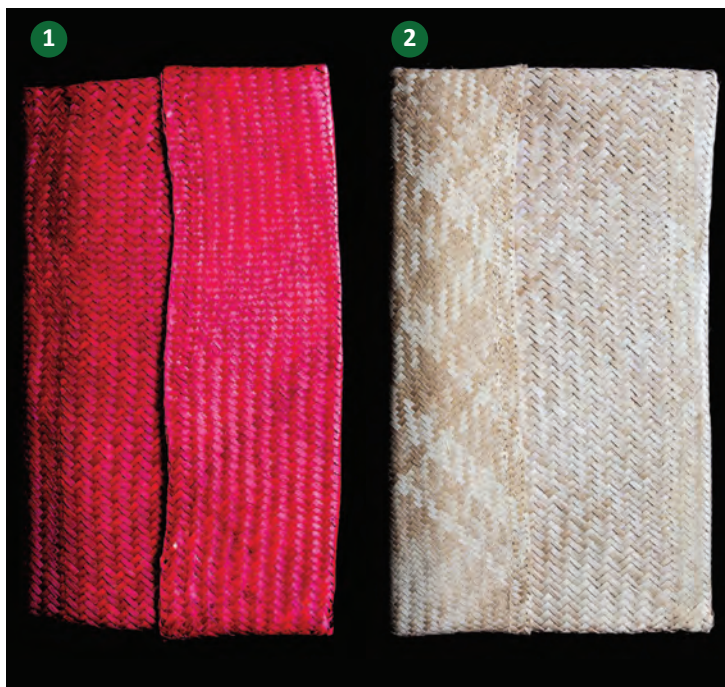

**2. Cod.: FIV001219**

Descrição: Col. Arte Copa  
- Carteira Natural  
- Palha de Carnaúba  
Dimensões (lxh): 0,38 x 0,24 m  
Peso: 0,108 kg

*Cod.: FIV001219*  
*Description: Cup Art Collection*  
*- Hand Bag*  
*- Carnaúba Straw*  
*Measures (lxh): 0,38 x 0,24 m*  
*Weight: 0,108 kg*



**3. Cod.: FIV001221**

Descrição: Col. Arte Copa  
- Viseira com Botão Natural  
- Palha de Carnaúba  
Peso: 0,047 kg

*Cod.: FIV001221*  
*Description: Cup Art Collection*  
*- Visor with Button*  
*- Carnaúba Straw*  
*Weight: 0,047 kg*



**4. Cod.: FIV001211**

Descrição: Col. Arte Copa  
 - Bolsa Natural com Forro  
 - Palha de Carnaúba  
 Dimensões (lxlx): 0,44 x 0,21 m  
 Peso: 0,260 kg

*Cod.: FIV001211*  
*Description: Cup Art Collection*  
*- Natural Color Bag with Lining*  
*- Carnaúba Straw*  
*Measures (lxlx): 0,44 x 0,21 m*  
*Weight: 0,260 kg*

**5. Cod.: FIV001224**

Descrição: Col. Arte Copa  
 - Bolsa Vermelha sem Costura  
 - Palha de Carnaúba  
 Dimensões (lxlx): 0,50 x 0,30 m  
 Peso: 0,272 kg

*Cod.: FIV001224*  
*Description: Cup Art Collection*  
*- Red Bag*  
*- Carnaúba Straw*  
*Measures (lxlx): 0,50 x 0,30 m*  
*Weight: 0,272 kg*

**8. Cod.: FIV001307**

Descrição: Col. Arte Copa  
 - Conj. Fruteira 03 peças  
 - Palha de Carnaúba  
 Peso: 0,595 kg

*Cod.: FIV001307*  
*Description: Cup Art Collection*  
*- Fruit Bowl Set 03 units*  
*- Carnaúba Straw*  
*Weight: 0,595 kg*



**6. Cod.: FIV001223**

Descrição: Col. Arte Copa  
 - Bolsa Natural sem Costura  
 - Palha de Carnaúba  
 Dimensões (lxlx): 0,50 x 0,30 m  
 Peso: 0,272 kg

*Cod.: FIV001223*  
*Description: Cup Art Collection*  
*- Natural Color Bag*  
*- Carnaúba Straw*  
*Measures (lxlx): 0,50 x 0,30 m*  
*Weight: 0,272 kg*

**7. Cod.: FIV001226**

Descrição: Col. Arte Copa  
 - Bolsa Amarela sem Costura  
 - Palha de Carnaúba  
 Dimensões (lxlx): 0,50 x 0,30 m  
 Peso: 0,272 kg

*Cod.: FIV001226*  
*Description: Cup Art Collection*  
*- Yellow Bag*  
*- Carnaúba Straw*  
*Measures (lxlx): 0,50 x 0,30 m*  
*Weight: 0,272 kg*



Trançado de Palha de Bananeira / *Banana Straw Braided*

## Associação dos Empreendedores Artesãos de Baturité (Baturiart)

Baturité



**1. Cod.: FIV001000**

Descrição: Col. Helicônia  
- Capa Almofada Quadrada  
- Palha de Bananeira  
Dimensões (lxh): 0,40 x 0,40 m  
Peso: 0,811 kg

Cod.: FIV001000  
Description: *Helicônia Collection*  
- Cushion Cover  
- Banana Straw  
Measures (lxh): 0,40 x 0,40 m  
Weight: 0,811 kg

**3. Cod.: FIV001040**

Descrição: Col. Helicônia  
- Jogo Americano  
- Palha de Bananeira  
Dimensões (lxh): 0,45 x 0,35 m  
Peso: 0,217 kg

Cod.: FIV001040  
Description: *Helicônia Collection*  
- Table Mat Set  
- Banana Straw  
Measures (lxh): 0,45 x 0,35 m  
Weight: 0,217 kg

**2. Cod.: FIV001003**

Descrição: Col. Helicônia  
- Almofada Rolo  
- Palha de Bananeira  
Dimensões (l): 0,40 m  
Peso: 0,282 kg

Cod.: FIV001003  
Description: *Helicônia Collection*  
- Roll Cushion  
- Banana Straw  
Measures (l): 0,40 m  
Weight: 0,282 kg

**4. Cod.: FIV001005**

Descrição: Col. Helicônia  
- Passadeira  
- Palha de Bananeira  
Dimensões (lxh): 1,50 x 0,40 m  
Peso: 0,691 kg

Cod.: FIV001005  
Description: *Helicônia Collection*  
- Table Runner  
- Banana Straw  
Measures (lxh): 1,50 x 0,40 m  
Weight: 0,691 kg





Trançado de Palha de Coqueiro / *Coconut Straw Braided*  
**Associação Hidrolandense de Artesanato**

Hidrolândia

**1. Cod.: FIV001321**

Descrição: Col. Arte Copa  
- Porta Treco Gangorra  
- Palito de Coqueiro  
Dimensões (l x h): 0,26 x 0,10 m  
Peso: 0,291 kg

*Cod.: FIV001321*

*Description: Cup Art Collection*

*- Trinket Box Seesaw*

*- Coconut Straw*

*Measures (l x h): 0,26 x 0,10 m*

*Weight: 0,291 kg*

**2. Cod.: FIV001324**

Descrição: Col. Arte Copa  
- Porta Treco  
- Palito de Coqueiro  
Dimensões (l x h): 0,17 x 0,14 m  
Peso: 0,231 kg

*Cod.: FIV001324*

*Description: Cup Art Collection*

*- Trinket Box*

*- Coconut Straw*

*Measures (l x h): 0,17 x 0,14 m*

*Weight: 0,231 kg*

**3. Cod.: FIV001322**

Descrição: Col. Arte Copa  
- Porta Lápis Gota  
- Palito de Coqueiro  
Dimensões (l x h): 0,19 x 0,12 m  
Peso: 0,312 kg

*Cod.: FIV001322*

*Description: Cup Art Collection*

*- Desk Pencil Holder*

*- Coconut Straw*

*Measures (l x h): 0,19 x 0,12 m*

*Weight: 0,312 kg*



**4. Cod.: FIV001323**

Descrição: Col. Arte Copa  
- Porta Cartão Gota  
- Palito de Coqueiro  
Dimensões (l x h): 0,19 x 0,09 m  
Peso: 0,256 kg

*Cod.: FIV001323*

*Description: Cup Art Collection*

*- Port Business Card*

*- Coconut Straw*

*Measures (l x h): 0,19 x 0,09 m*

*Weight: 0,256 kg*





Trançado de Palha de Carnaúba / Carnaúba Straw Braided

## Grupo Produtivo de Jirau

Aracati - Jirau



**1. Cod.: FIV001230**

Descrição: Col. Arte Copa  
- Alguidar M - Palha de Carnaúba  
Peso: 0,262 kg

*Cod.: FIV001230*  
*Description: Cup Art Collection*  
*- Alguidar Basket M - Carnaúba Straw*  
*Weight: 0,262 kg*

**3. Cod.: FIV001228**

Descrição: Col. Arte Copa  
- Bandeja Redonda com Alça P  
- Palha de Carnaúba  
Peso: 0,203 kg

*Cod.: FIV001228*  
*Description: Cup Art Collection*  
*- Round Tray with Handle S*  
*- Carnaúba Straw*  
*Weight: 0,203 kg*

**2. Cod.: FIV001240**

Descrição: Col. Arte Copa  
- Alguidar P  
- Palha de Carnaúba  
Peso: 0,174 kg

*Cod.: FIV001240*  
*Description: Cup Art Collection*  
*- Alguidar Basket S*  
*- Carnaúba Straw*  
*Weight: 0,174 kg*



**4. Cod.: FIV001229**

Descrição: Col. Arte Copa  
- Conj. Cesta com Matame Natural P, M e G - Palha de Carnaúba  
Peso: 0,682 kg

*Cod.: FIV001229*  
*Description: Cup Art Collection*  
*- Round Basket Set with Matame S, M and L - Carnaúba Straw*  
*Weight: 0,682 kg*

**5. Cod.: FIV001227**

Descrição: Conj. Cestas Peixe Azul

*Cod.: FIV001227*  
*Description: Cup Art Collection*  
*- Blue Fish Basket*









Confeção de Flores Artesanais em Palha de Milho / *Knitting Flower Crafts in Corn Straw*

## Associação dos Artesãos da Mãe das Dores e do Padre Cícero

Juazeiro do Norte



**1. Cod.: FIV000718**  
Descrição: Flor Nº 47  
- Palha de Milho  
Dimensões (h): 0,70 m  
Peso: 0,025 kg

*Cod.: FIV000718*  
*Description: Flower N. 47*  
*- Corn Straw*  
*Measures (h): 0,70 m*  
*Weight: 0,025 kg*



**2. Cod.: FIV000715**  
Descrição: Flor Crisântemo  
- Palha de Milho  
Dimensões (h): 0,70 m  
Peso: 0,024 kg

*Cod.: FIV000715*  
*Description: Chrysanthemum Flower*  
*- Corn Straw*  
*Measures (h): 0,70 m*  
*Weight: 0,024 kg*



**3. Cod.: FIV001014**  
Descrição: Flor Nº 12  
- Palha de Milho  
Dimensões (h): 0,70 m  
Peso: 0,024 kg

*Cod.: FIV001014*  
*Description: Flower N. 12*  
*- Corn Straw*  
*Measures (h): 0,70 m*  
*Weight: 0,024 kg*

4

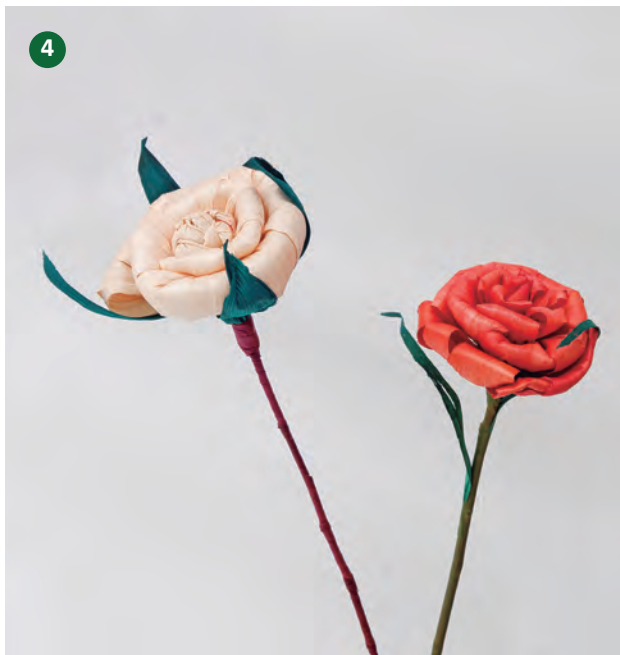

**4. Cod.: FIV001013**

Descrição: Flor Nº 22  
- Palha de Milho  
Dimensões (h): 0,70 m  
Peso: 0,024 kg

*Cod.: FIV001013  
Description: Flower N. 22  
- Corn Straw  
Measures (h): 0,70 m  
Weight: 0,024 kg*





Trançado de Palha de Carnaúba / Carnaúba Straw Braided

## Associação dos Artesãos de Palha de Carnaúba de Muquém de São Pedro (Macaúba)

Cariré



### 1. Cod.: FIV001233

Descrição: Col. Arte Copa  
- Carteira com Detalhe em Couro  
- Palha de Carnaúba  
Dimensões (lxh): 0,19 x 0,32 m  
Peso: 0,114 kg

Cod.: FIV001233

Description: Cup Art Collection  
- Hand Bag with Leather Detail  
- Carnaúba Straw  
Measures (lxh): 0,19 x 0,32 m  
Weight: 0,114 kg

### 2. Cod.: FIV001232

Descrição: Col. Arte Copa  
- Bolsa Mercado  
- Palha de Carnaúba  
Dimensões (lxh): 0,32 x 0,32 m  
Peso: 0,109 kg

Cod.: FIV001232

Description: Cup Art Collection  
- Market Bag  
- Carnaúba Straw  
Measures (lxh): 0,32 x 0,32 m  
Weight: 0,109 kg

### 3. Cod.: FIV001231

Descrição: Col. Arte Copa  
- Viseira - Palha de Carnaúba  
Peso: 0,103 kg

Cod.: FIV001231

Description: Cup Art Collection  
- Visor - Carnaúba Straw  
Weight: 0,103 kg

### 4. Cod.: FIV001238

Descrição: Col. Arte Copa  
- Pulseira

- Palha de Carnaúba

Dimensões (lxh): 0,05 x 0,07 m  
Peso: 0,09 kg

Cod.: FIV001238

Description: Cup Art Collection  
- Bracelet - Carnaúba Straw  
Measures (lxh): 0,05 x 0,07 m  
Weight: 0,09 kg







Trançado de Palha de Carnaúba / *Carnaúba Straw Braided*

## Grupo Produtivo Nossa Senhora das Graças

Aracati



**1. Cod.: FIV000398**

Descrição: Porta Bolo Listra  
02 peças  
- Palha de Carnaúba  
Dimensões (dxh): 0,32 x 0,11 m  
Peso: 0,500 kg

Cod.: FIV000398  
Description: Cake Plate 02 pieces  
- Carnaúba Straw  
Measures (dxh): 0,32 x 0,11 m  
Weight: 0,500 kg

**2. Cod.: FIV000431**

Descrição: Mini Alguidar Listra  
- Palha de Carnaúba  
Dimensões (dxh): 0,29 x 0,07 m  
Peso: 0,231 kg

Cod.: FIV000431  
Description: Mini Bowl  
- Carnaúba Straw  
Measures (dxh): 0,29 x 0,07 m  
Weight: 0,231 kg

**3. Cod.: FIV000041**

Descrição: Cesto Vaso Listra  
- Palha de Carnaúba  
Dimensões (dxh): 0,11 x 0,18 m  
Peso: 0,143 kg

Cod.: FIV000041  
Description: Basket Vase  
- Carnaúba Straw  
Measures (dxh): 0,11 x 0,18 m  
Weight: 0,143 kg

**4. Cod.: FIV000202**

Descrição: Suplá Redondo Listra  
- Palha de Carnaúba  
Dimensões (d): 0,30 m  
Peso: 0,230 kg

Cod.: FIV000202  
Description: Sousplat  
- Carnaúba Straw  
Measures (d): 0,30 m  
Weight: 0,230 kg

**5. Cod.: FIV000431**

Descrição: Jogo Americano  
Redondo Listra  
- Palha de Carnaúba  
Dimensões (d): 0,45 m  
Peso: 0,396 kg

Cod.: FIV000431  
Description: Round Table Mat Set  
- Carnaúba Straw  
Measures (d): 0,45 m  
Weight: 0,396 kg









## Fios e Tecidos Yarns and Fabrics









Renda de Filé / *Filé Lace*

## Associação dos Artesãos de Feiticeiro e Taboca - AAFETO

Jaguaribe



**1. Cod.: FIT003904**

Descrição: Colete Linha  
Dimensões (lxh): 0,50 x 0,40 m  
Peso: 0,175 kg

*Cod.: FIT003904*

*Description: Waistcoat*

*Embroidery "File"*

*Measures (lxh): 0,50 x 0,40 m*

*Weight: 0,175 kg*



**2. Cod.: FIT003905**

Descrição: Echarpe Linha Filé  
Dimensões (lxh): 1,70 x 0,35 m  
Peso: 0,245 kg

*Cod.: FIT003905*

*Description: Scarf Embroidery "File"*

*Measures (lxh): 0,90 x 0,25 m*

*Weight: 0,245 kg*



**3. Cod.: FIT003903**

Descrição: Saia Fio Tingido  
Cambraia Filé  
Peso: 0,214 kg

*Cod.: FIT003903*

*Description: Skirt Embroidery*

*Cambraia "File"*

*Weight: 0,214 kg*





Bordado e Crochê / *Embroidery and Crochet*

**Associação de Artesãos e Empreendedores**

**(AARTE)**

Fortaleza



**1. Cod.: FIT003825**

Descrição: Vestido

- Linho e Detalhes em Crochê

Bordado

Dimensões: G

Peso: 0,407 kg

*Cod.: FIT003825*

*Description: Dress*

*- Linen and Crochet Details*

*Measures: L*

*Weight: 0,407 kg*



**2. Cod.: FIT003826**  
Descrição: Vestido “Tomara que Caia”  
- Linho Bordado  
Dimensões: M  
Peso: 0,318 kg

*Cod.: FIT003826*  
*Description: Strapless Dress*  
*- Linen and Embroidery*  
*Measures: M*  
*Weight: 0,318 kg*



**3. Cod.: FIT003824**  
Descrição: Saia Envelope  
- Barra Crochê  
Dimensões (lxlh): 0,60 x 0,50 m  
Peso: 0,213 kg

*Cod.: FIT003824*  
*Description: Skirt*  
*- Crochet Detail*  
*Measures (lxlh): 0,60 x 0,50 m*  
*Weight: 0,213 kg*



Renda de Bilro / *Bilro Lace*

## Grupo Produtivo de Acaraú

Acaraú



**1. Cod.: FIT004499**

Descrição: Col. Arte Copa

- Echarpe - Linha Esterlina Nº 10

Dimensões (lxh): 1,35 x 0,55 m

Cod.: FIT004499

Description: Cup Art Collection

- Scarf - Sterling Line N. 10

Measures (lxh): 1,35 x 0,55 m



**2. Cod.: FIT004498**

Descrição: Col. Arte Copa

- Suplá - Linha Esterlina Nº 10

Dimensões (d): 0,37 m

Cod.: FIT004498

Description: Cup Art Collection

- Sousplat - Sterling Line N. 10

Measures (d): 0,37 m





Bordado à Mão / *Embroidery*

## Associação dos Produtores de Artesanato, Gestores Culturais e Artistas de Icó (Aproarti)

Icó



**1. Cod.: FIT004308**

Descrição: Col. Arte Copa  
- Mochila - Bordado "Peixe"  
Dimensões (lxh): 0,36 x 0,38 m  
Peso: 0,700 kg

Cod.: FIT004308  
Description: Cup Art Collection  
- Backpack  
- Embroidery "Fish"  
Measures (lxh): 0,36 x 0,38 m  
Weight: 0,700 kg

**2. Cod.: FIT004309**

Descrição: Col. Arte Copa  
- Bolsa à Tiracolo M  
- Bordado "Peixe"  
Dimensões (lxh): 0,36 x 0,30 m  
Peso: 0,618 kg

Cod.: FIT004309  
Description: Cup Art Collection  
- Shoulder Bag M  
- Embroidery "Fish"  
Measures (lxh): 0,36 x 0,30 m  
Weight: 0,618 kg



**3. Cod.: FIT004310**

Descrição: Col. Arte Copa  
- Porta Óculos M  
- Bordado "Peixe"  
Dimensões (lxh): 0,18 x 0,08 m  
Peso: 0,036 kg

Cod.: FIT004310  
Description: Cup Art Collection  
- Glasses Bag M  
- Embroidery "Fish"  
Measures (lxh): 0,18 x 0,08 m  
Weight: 0,036 kg



**4. Cod.: FIT004313**

Descrição: Col. Arte Copa  
- Saco Porta Treco M - Bordado  
"Árvore"

Dimensões (lxh): 0,16 x 0,27 m  
Peso: 0,072 kg

Cod.: FIT004313  
Description: Cup Art Collection  
- Trinket Bag M - Embroidery "Tree"  
Measures (lxh): 0,16 x 0,27 m  
Weight: 0,072 kg



**5. Cod.: FIT004312**

Descrição: Col. Arte Copa  
- Saco Porta Treco M - Detalhe  
Botão

Dimensões (lxh): 0,14 x 0,19 m  
Peso: 0,050 kg

Cod.: FIT004312  
Description: Cup Art Collection  
- Trinket Bag M - Button Detail  
Measures (lxh): 0,14 x 0,19 m  
Weight: 0,050 kg



**6. Cod.: FIT004311**

Descrição: Col. Arte Copa  
- Porta Óculos M - Bordado  
"Peixe"

Dimensões (lxh): 0,18 x 0,08 m  
Peso: 0,036 kg

Cod.: FIT004311  
Description: Cup Art Collection  
- Glass Case M - Embroidery "Fish"  
Measures (lxh): 0,18 x 0,08 m  
Weight: 0,036 kg

**7. Cod.: FIT002866**

Descrição: Coleção Outono  
- Porta Travessa  
- Brim Bordado

Dimensões (lxh): 0,45 x 0,32 m  
Peso: 0,121 kg

Cod.: FIT002866  
Description: Archaic Collection  
- Tray Holder  
- Embroidered Denim  
Measures (lxh): 0,45 x 0,32 m  
Weight: 0,121 kg

**8. Cod.: FIT002863**

Descrição: Coleção Outono  
- Suplá  
- Brim Bordado

Dimensões (d): 0,37 m  
Peso: 0,069 kg

Cod.: FIT002863  
Description: Archaic Collection  
- Sousplat  
- Embroidered Denim  
Measures (d): 0,37 m  
Weight: 0,069 kg

**9. Cod.: FIT002861**

Descrição: Coleção Outono  
- Jogo Americano 2 peças  
- Brim Bordado

Cod.: FIT002861  
Description: Archaic Collection  
- Table Mat Set 2 units  
- Embroidered Denim  
Measures (lxh): 0,45 x 0,35 m  
Weight: 0,100 kg





Renda de Bilro / Bilro Lace

## Grupo Produtivo de Aquiraz - Prainha

Aquiraz - Prainha

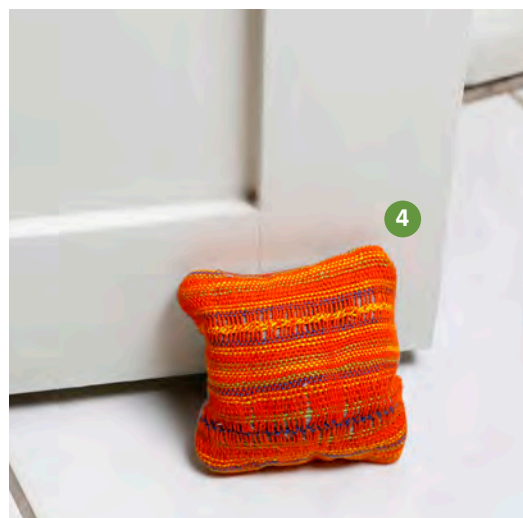
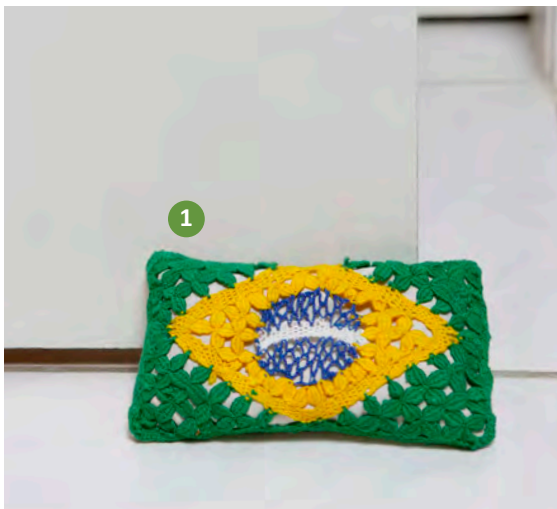

### 1. Cod.: FIT004336

Descrição: Col. Arte Copa  
- Peso Bandeira P  
- Linha Cléa Renda  
Peso: 0,921 kg

Cod.: FIT004336

Description: Cup Art Collection  
- Flag Door Weight S  
- Cléa Line Lace  
Weight: 0,921 kg

### 2. Cod.: FIT004335

Descrição: Col. Arte Copa  
- Peso Bandeira PP  
- Linha Cléa Renda  
Peso: 0,800 kg

Cod.: FIT004335

Description: Cup Art Collection  
- Flag Door Weight XS  
- Cléa Line Lace  
Weight: 0,800 kg

### 3. Cod.: FIT004338

Descrição: Col. Arte Copa  
- Peso Jangada P - Linha Cléa Renda  
Dimensões (lxh): 0,13 x 0,11 m  
Peso: 0,588 kg

Cod.: FIT004338

Description: Cup Art Collection  
- Raft Door Weight - Cléa Line Lace  
Measures (lxh): 0,13 x 0,11 m  
Weight: 0,588 kg

### 4. Cod.: FIT004337

Descrição: Col. Arte Copa  
- Peso Renda Colorida  
- Linha Cléa  
Dimensões (lxh): 0,13 x 0,11 m  
Peso: 0,385 kg

Cod.: FIT004337

Description: Cup Art Collection  
- Colored Bobbin Door Weight  
- Cléa Line Colored Lace  
Measures (lxh): 0,13 x 0,11 m  
Weight: 0,385kg



**5. Cod.: FIT004341**

Descrição: Col. Arte Copa  
- Jogo Americano Renda Colorida  
- Linha Cléa  
Dimensões (l x h): 0,50 x 0,40 m  
Peso: 0,164 kg

Cod.: FIT004341  
Description: Cup Art Collection  
- Colored Bobbin Table Mat Set  
- Cléa Line  
Measures (l x h): 0,50 x 0,40 m  
Weight: 0,164 kg



**6**



**6. Cod.: FIT004339**

Descrição: Col. Arte Copa  
- Saco Renda Colorida  
- Linha Cléa  
Dimensões (l x h): 0,12 x 0,22 m  
Peso: 0,025 kg

Cod.: FIT004339  
Description: Cup Art Collection  
- Colored Bobbin Bag  
- Cléa Line  
Measures (l x h): 0,12 x 0,22 m  
Weight: 0,025 kg



Renda de Bilro / *Bilro Lace*

## Grupo Produtivo de Aquiraz

Aquiraz / Iguape



**1. Cod.: FIT004349**

Descrição: Col. Arte Copa  
- Blusa Peixe Renda M  
- Linha Esterlina e Cambraia  
Peso: 0,096 kg

Cod.: FIT004349  
Description: *Cup Art Collection*  
- Blouse M  
- Sterling Line and Cambraia Linen  
Weight: 0,096 kg

**2. Cod.: FIT004347**

Descrição: Col. Arte Copa  
- Canga Peixe Renda M  
- Linha Esterlina e Viscose  
Dimensões (lxh): 1,05 x 1,40 m  
Peso: 0,133 kg

Cod.: FIT004347  
Description: *Cup Art Collection*  
- Beach Wrap  
- Sterling Line and Viscose  
Measures (lxh): 1,05 x 1,40 m  
Weight: 0,133 kg



**3. Cod.: FIT004348**

Descrição: Col. Arte Copa  
- Echarpe Peixe Renda  
- Linha Esterlina e Viscose  
Dimensões (lxh): 1,80 x 0,40 m  
Peso: 0,067 kg

Cod.: FIT004348  
Description: Cup Art Collection  
- Scarf  
- Sterling Line and Viscose  
Measures (lxh): 1,80 x 0,40 m  
Weight: 0,067 kg





Labirinto / *Labyrinth*

## Grupo Produtivo de Aracati

Aracati



**1. Cod.: FIT004319**

Descrição: Col. Arte Copa  
- Bolsa à Tiracolo  
- Rami e Labirinto  
Dimensões (lxh): 0,31 x 0,36 m  
Peso: 0,197 kg

Cod.: FIT004319  
Description: Cup Art Collection  
- Shoulder Bag  
- Ramie and Labyrinth  
Measures (lxh): 0,31 x 0,36 m  
Weight: 0,197 kg

**2. Cod.: FIT004318**

Descrição: Col. Arte Copa  
- Carteira M  
- Rami e Labirinto  
Dimensões (lxh): 0,22 x 0,12 m  
Peso: 0,081 kg

Cod.: FIT004318  
Description: Cup Art Collection  
- Hand Bag M  
- Ramie and Labyrinth  
Measures (lxh): 0,22 x 0,12 m  
Weight: 0,081 kg



**3. Cod.: FIT004316**

Descrição: Col. Arte Copa

- Capa para Notebook

- Rami e Labirinto

Dimensões (lxh): 0,42 x 0,29 m

Peso: 0,184 kg

*Cod.: FIT004316*

*Description: Cup Art Collection*

*- Notebook Cover*

*- Ramie and Labyrinth*

*Measures (lxh): 0,42 x 0,29 m*

*Weight: 0,184 kg*

**4. Cod.: FIT004317**

Descrição: Col. Arte Copa

- Capa para Tablet

- Rami e Labirinto

Dimensões (lxh): 0,23 x 0,29 m

Peso: 0,085 kg

*Cod.: FIT004317*

*Description: Cup Art Collection*

*- Tablet Cover*

*- Ramie and Labyrinth*

*Measures (lxh): 0,23 x 0,29 m*

*Weight: 0,085 kg*





Confeção de Bonecos Artesanais / *Handcrafted Dolls*

## Associação dos Remanescentes de Quilombos de Alto Alegre e Adjacências (ARQUA)

Horizonte



**1. Cod.: FIT001431**

Descrição: Boneca Adulto  
- Pano  
Dimensões (h): 0,58 m  
Peso: 0,177 kg

*Cod.: FIT001431*

*Description: Big Doll  
- Denim*

*Measures (h): 0,58 m  
Weight: 0,177 kg*

**2. Cod.: FIT001432**

Descrição: Boneca Criança  
- Pano  
Dimensões (h): 0,46 m  
Peso: 0,103 kg

*Cod.: FIT001432*

*Description: Small Doll  
- Denim*

*Measures (h): 0,46 m  
Weight: 0,103 kg*

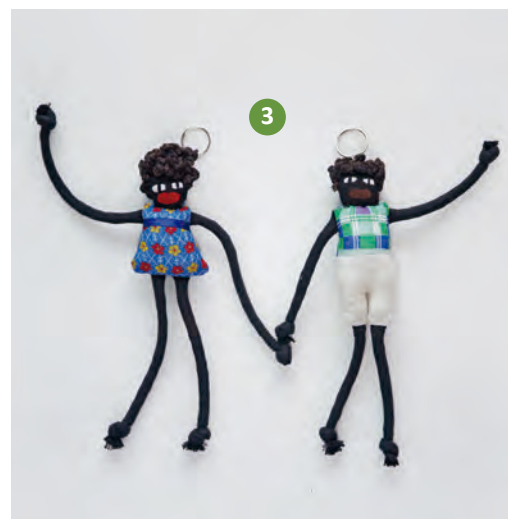

**3. Cod.: FIT001435**

Descrição: Chaveiro Boneca  
- Pano  
Peso: 0,010 kg

*Cod.: FIT001435*

*Description: Doll Keychain  
- Denim*

*Weight: 0,010 kg*



**4. Cod.: FIT001433**

Descrição: Peso Porta Boneca  
- Pano  
Dimensões (h): 0,28 m  
Peso: 1,180 kg

*Cod.: FIT001433*

*Description: Door Stop Doll  
- Denim*

*Measures (h): 0,28 m  
Weight: 1,180 kg*







Renda de Bilro / *Bilro Lace*

## Associação dos Artesãos e Agricultores de Canaan (Artecan)

Trairi



1

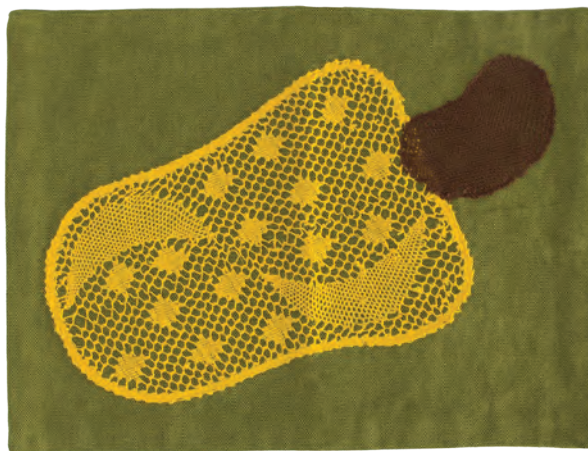

2

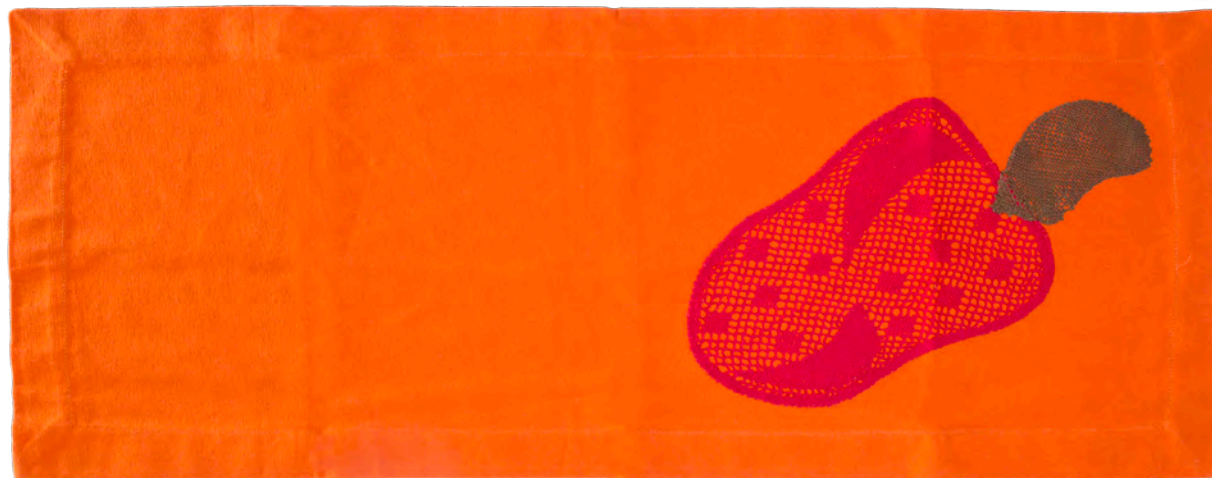

3

### 1. Cod.: FIT004381

Descrição: Col. Arte Copa  
- Jogo Americano - Linha Fina  
- Aplicação Renda 2 peças  
Dimensões (lxh): 0,45 x 0,35 m  
Peso: 0,189 kg

Cod.: FIT004381  
Description: *Cup Art Collection*  
- *Mat Set Lace Application 2 units*  
- *Thin Line*  
Measures (lxh): 0,45 x 0,35 m  
Weight: 0,189 kg

### 2. Cod.: FIT004380

Descrição: Col. Arte Copa  
- Jogo Americano Duplo  
- Linha Fina - Aplicação Renda  
"Caju"  
Dimensões (lxh): 1,10 x 0,40 m  
Peso: 0,260 kg

Cod.: FIT004380  
Description: *Cup Art Collection*  
- *Double Mat Set - Thin Line*  
- *Lace Application Cashew*  
Measures (lxh): 1,10 x 0,40 m  
Weight: 0,260 kg

### 3. Cod.: FIT004463

Descrição: Col. Arte Copa  
- Caminho de Mesa - Linha Fina  
- Aplicação Renda "Caju"  
Dimensões (lxh): 1,00 x 0,40 m  
Peso: 0,251 kg

Cod.: FIT004463  
Description: *Cup Art Collection*  
- *Table Runner - Thin Line*  
- *Lace Application Cashew*  
Measures (lxh): 1,00 x 0,40 m  
Weight: 0,251 kg

**4. Cod.: FIT003849**

Descrição: Capa Almofada

- Linho e Linha Renda

Dimensões (lxh): 0,50 x 0,35 m

Peso: 0,448 kg

*Cod.: FIT003849*

*Description: Cushion Cover*

*- Linen and Lace*

*Measures (lxh): 0,50 x 0,35 m*

*Weight: 0,448 kg*

**5. Cod.: FIT003848**

Descrição: Capa Almofada

- Linho e Linha Renda

Dimensões (lxh): 0,40 x 0,40 m

Peso: 0,455 kg

*Cod.: FIT003848*

*Description: Cushion Cover*

*- Linen and Lace*

*Measures (lxh): 0,40 x 0,40 m*

*Weight: 0,455 kg*

**6. Cod.: FIT003850**

Descrição: Almofada Baguete

- Linho e Linha Renda

Dimensões (lxh): 0,50 x 0,12 m

Peso: 0,205 kg

*Cod.: FIT003850*

*Description: Cushion Baguette*

*- Linen and Lace*

*Measures (lxh): 0,50 x 0,12 m*

*Weight: 0,205 kg*





Crochê / Crochet

## Associação do Artesanato Artista e Crochê Novarrussense (Artecron)

Nova Russas



**1. Cod.: FIT003852**

Descrição: Bolsa  
- Crochê Linha Grossa  
Ponto em Flor  
Dimensões (lxh): 0,42 x 0,25 m  
Peso: 0,486 kg

Cod.: FIT003852

Description: Shoulder Bag  
- Crochet

Measures (lxh): 0,42 x 0,25 m  
Weight: 0,486 kg

**2. Cod.: FIT003851**

Descrição: Bolsa  
- Lona Flor do Mato  
Linha Grossa Crochê  
Dimensões (lxh): 0,40 x 0,40 m  
Peso: 0,315 kg

Cod.: FIT003851

Description: Shoulder Bag  
- Cloth and Crochet

Measures (lxh): 0,40 x 0,40 m  
Weight: 0,315 kg



**3. Cod.: FIT001194**

Descrição: Colar "Babado Flor"  
- Crochê  
Peso: 0,036 kg

*Cod.: FIT001194*

*Description: Necklace "Frill Flower"  
- Crochet  
Weight: 0,036 kg*



**4. Cod.: FIT001405**

Descrição: Colar "Espinho Flor"  
- Crochê  
Peso: 0,058 kg

*Cod.: FIT001405*

*Description: Necklace "Thorn Flower"  
- Crochet  
Weight: 0,058 kg*



**5. Cod.: FIT003056**

Descrição: Blusa  
- Tecido e Crochê  
Peso: 0,293 kg

*Cod.: FIT003056*

*Description: Shirt  
- Cloth and Crochet  
Weight: 0,293 kg*



Handange / Handange

## ARTEMB - Associação dos Artesãos do Município de Barro

Barro

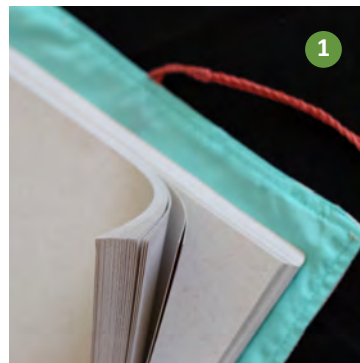
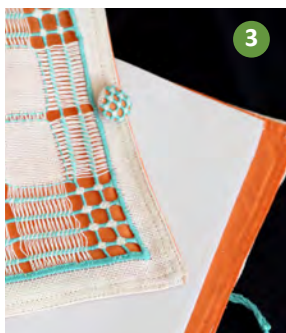
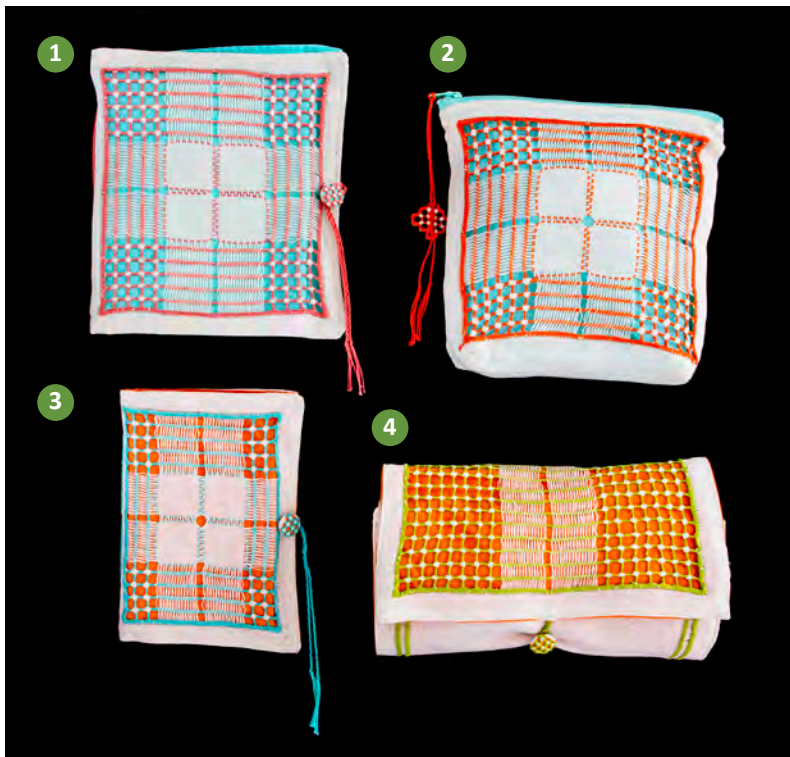

**1. Cod.: FIT004511**  
 Descrição: Col. Arte Copa  
 - Capa para Caderno G  
 - Tricoline com Botão  
 Dimensões (l x h): 0,17 x 0,17 m

*Cod.: FIT004511*  
*Description: Cup Art Collection*  
 - Notebook Cover L  
 - Tricoline with Button  
 Measures (l x h): 0,17 x 0,17 m

**3. Cod.: FIT004512**  
 Descrição: Col. Arte Copa  
 - Capa para Caderno M  
 - Tricoline com Botão  
 Dimensões (l x h): 0,17 x 0,12 m

*Cod.: FIT004512*  
*Description: Cup Art Collection*  
 - Notebook Cover M  
 - Tricoline with Button  
 Measures (l x h): 0,17 x 0,12 m

**2. Cod.: FIT004509**  
 Descrição: Col. Arte Copa  
 - Estojo - Tricoline com Botão  
 Dimensões (l x h): 0,21 x 0,14 m

*Cod.: FIT004509*  
*Description: Cup Art Collection*  
 - Case - Tricoline with Button  
 Measures (l x h): 0,21 x 0,14 m

**4. Cod.: FIT004508**  
 Descrição: Col. Arte Copa  
 - Estojo - Tricoline com Zíper  
 Dimensões (l x h): 0,19 x 0,19 m

*Cod.: FIT004508*  
*Description: Cup Art Collection*  
 - Case - Tricoline with Zipper  
 Measures (l x h): 0,19 x 0,19 m

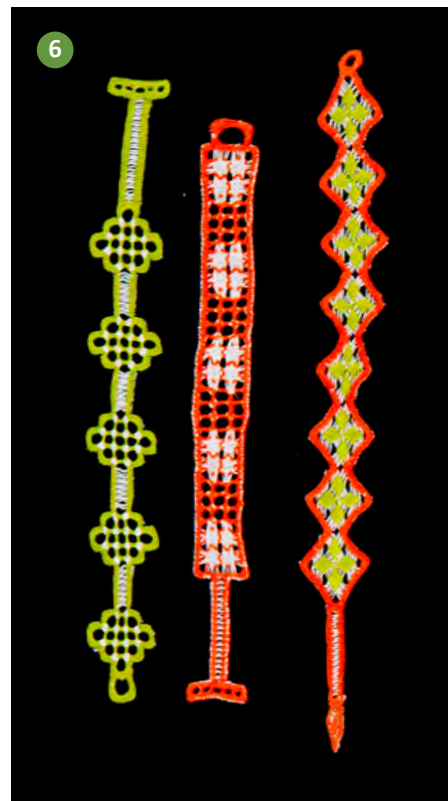

**5. Cod.: FIT004513**

Descrição: Col. Arte Copa

- Bolsa G - Tricoline

Dimensões (lxh): 0,40 x 0,43 m

*Cod.: FIT004513*

*Description: Cup Art Collection*

*- Bag G - Tricoline*

*Measures (lxh): 0,40 x 0,43 m*

**6. Cod.: FIT004510**

Descrição: Col. Arte Copa

Pulseira - Linha Esterlina Nº 10

Dimensões (h): 0,25 m

*Cod.: FIT004510*

*Description: Cup Art Collection*

*- Bracelet - Sterling Line N. 10*

*Measures (h): 0,25 m*



Bordado à Mão / *Embroidery*

## Associação de Artesãos de Crateús

Crateús



1

**1. Cod.: FIT002489**

Descrição: Aquecedor Caneca  
- Brim, Chinta e Bordado  
Dimensões (h): 0,15 m  
Peso: 0,329 Kg

*Cod.: FIT002489*

*Description: Heater with Mug  
- Denim, Chintz and Embroidery  
Measures (h): 0,15 m  
Weight: 0,329 kg*



2

**2. Cod.: FIT003890**

Descrição: Coleção Pássaros  
- Jogo Americano Bordado à Mão  
Dimensões (l x h): 0,45 x 0,35 m  
Peso: 0,107 kg

*Cod.: FIT003890*

*Description: Table Mat Set  
- Birds Collection  
- Embroidery  
Measures (l x h): 0,45 x 0,35 m  
Weight: 0,107 kg*



3

**3. Cod.: FIT002488**

Descrição: Capa Almofada  
- Brim, Chita e Bordado  
Dimensões (l x h): 0,40 x 0,40 m  
Peso: 0,440 Kg

*Cod.: FIT002488*

*Description: Cushion Cover  
- Denim, Chintz and Embroidery  
Measures (l x h): 0,40 x 0,40 m  
Weight: 0,440 kg*



4

**4. Cod.: FIT002490**

Descrição: Jogo Americano Duplo  
- Brim, Chita e Bordado  
Dimensões (l x h): 1,10 x 0,40 m  
Peso: 0,285Kg

*Cod.: FIT002490*

*Description: Double Table Mat Set  
- Denim, Chintz and Embroidery  
Measures (l x h): 1,10 x 0,40 m  
Weight: 0,285 kg*



5

**5. Cod.: FIT004356**

Descrição: Col. Arte Copa  
 - Cesta Pãozeira  
 - Tecelagem e Bordado  
 Dimensões (lxh): 0,30 x 0,30 m  
 Peso: 0,186 kg

Cod.: FIT004356  
 Description: Cup Art Collection  
 - Bread Basket  
 - Weaving and Embroidery  
 Measures (lxh): 0,45 x 0,35 m  
 Weight: 0,186 kg

**7. Cod.: FIT004354**

Descrição: Col. Arte Copa  
 - Porta Talher  
 - Tecelagem  
 Dimensões (lxh): 0,14 x 0,22 m  
 Peso: 0,053 kg

Cod.: FIT004354  
 Description: Cup Art Collection  
 - Cutlery Tray  
 - Weaving  
 Measures (lxh): 0,14 x 0,22 m  
 Weight: 0,053 kg



6

**6. Cod.: FIT004357**

Descrição: Col. Arte Copa  
 - Jogo Americano com  
 Guardanapo 3 peças  
 - Tecelagem e Bordado  
 Dimensões (lxh): 0,45 x 0,35 m  
 Peso: 0,143 kg

Cod.: FIT004357  
 Description: Cup Art Collection  
 - Table Mat Set with Napkin 3 units  
 - Weaving and Embroidery  
 Measures (lxh): 0,45 x 0,35 m  
 Weight: 0,143 kg



7



Crochê / Crochet

## Associação dos Artesãos do Curral Grande (Artfio)

São Gonçalo do Amarante



**1. Cod.: FIT004642**

Descrição: Suplá Barbante  
Colorido - Flor Crochê  
Dimensões (d): 0,37 m  
Peso: 0,250 kg

*Cod.: FIT004642  
Description: Sousplat Colored String  
- Crochet Flower  
Dimensions (d): 0,37 m  
Weight: 0,250 kg*



**2. Cod.: FIT004429**

Descrição: Suplá Barbante  
Colorido - Geométrico Disco  
Dimensões (d): 0,37 m  
Peso: 0,156 kg

*Cod.: FIT004429  
Description: Sousplat Colored String  
- Geometric Disc  
Dimensions (d): 0,37 m  
Weight: 0,156 kg*



**3. Cod.: FIT002809**

Descrição: Capa Almofada  
Flor "U"

- Barbante Colorido  
Dimensões (d): 0,30 m  
Peso: 0,733 kg

*Cod.: FIT002809  
Description: Cushion Cover  
"U" Flower  
- Colored String  
Measures (d): 0,30 m  
Weight: 0,733 kg*

**4. Cod.: FIT002808**

Descrição: Capa Almofada  
Baguete

- Floral Alto Relevo  
- Linha Mercerizada  
Dimensões (l): 0,50 m  
Peso: 0,693 kg

*Cod.: FIT002808  
Description: Roll Cushion Cover  
- Floral Embossed  
- Mercerized Line  
Measures (l): 0,50 m  
Weight: 0,693 kg*



**5. Cod.: FIT000183**

Descrição: Jogo Americano  
Barbante Colorido - Geométrico  
Dimensões (lxh): 0,45 x 0,35 m  
Peso: 0,270 kg

*Cod.: FIT000183  
Description: Table Mat Set  
Colored String  
- Geometric  
Dimensions (lxh): 0,45 x 0,35 m  
Weight: 0,270 kg*

**6. Cod.: FIT000189**

Descrição: Jogo Americano  
Barbante Algodão  
- Colorido Floral  
Dimensões (lxh): 0,45 x 0,35 m  
Peso: 0,320 kg

*Cod.: FIT000189  
Description: Table Mat Set  
Cotton String  
- Colored Floral  
Dimensions (lxh): 0,45 x 0,35 m  
Weight: 0,320 kg*



Crochê / Crochet

**Associação das Crocheteiras  
Novarrussenses (Ascron) & Associação do  
Artesanato Artista e Crochê Novarrussense  
(Artecron)**

Nova Russas

**2. Cod.: FIT004355**

Descrição: Col. Arte Copa  
- Mandala Divino  
- Crochê  
- Linha Cléa Nº 10  
Dimensões (d): 0,33 m  
Peso: 0,400 kg

*Cod.: FIT004355*  
*Description: Cup Art Collection*  
*- Mandala Holy Spirit*  
*- Crochet*  
*- Cléa Line N. 10*  
*Measures (d): 0,33 m*  
*Weight: 0,400 kg*



2

1



**1. Cod.: FIT004353**

Descrição: Col. Arte Copa  
- Mandala Coração  
- Crochê  
- Linha Cléa Nº 10  
Dimensões (d): 0,33 m  
Peso: 0,370 kg

*Cod.: FIT004353*  
*Description: Cup Art Collection*  
*- Mandala Heart*  
*- Crochet*  
*- Cléa Line N. 10*  
*Measures (d): 0,33 m*  
*Weight: 0,370 kg*

**3. Cod.: FIT004352**

Descrição: Col. Arte Copa  
- Jogo Americano  
- Crochê  
- Linha Cléa Nº 10  
Dimensões (lxh): 0,45 x 0,35 m  
Peso: 0,145 kg

*Cod.: FIT004352*  
*Description: Cup Art Collection*  
*- Table Mat Set*  
*- Crochet*  
*- Cléa Line N. 10*  
*Measures (lxh): 0,45 x 0,35 m*  
*Weight: 0,145 kg*

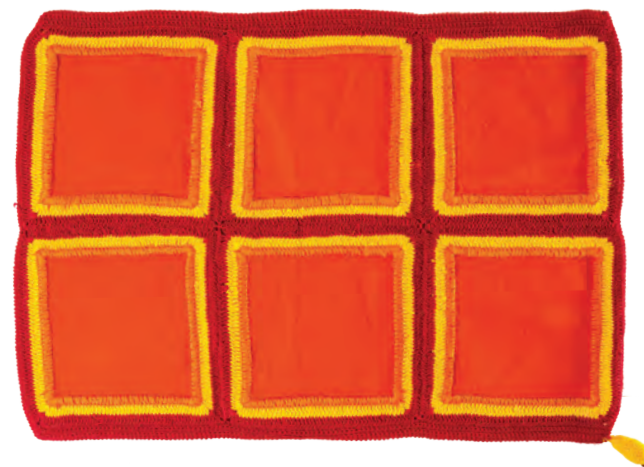

3

**4. Cod.: FIT004362**

- Descrição: Col. Arte Copa
- Terço Laranja com Embalagem
- Crochê
- Linha Cléa Nº 10
- Peso: 0,009 kg

*Cod.: FIT004362*  
*Description: Cup Art Collection*  
*- Orange Rosary with Packing*  
*- Crochet*  
*- Cléa Line N. 10*  
*Weight: 0,009 kg*



**5. Cod.: FIT004351**

- Descrição: Col. Arte Copa
- Terço Branco com Embalagem
- Crochê
- Linha Cléa Nº 10
- Peso: 0,009 kg

*Cod.: FIT004351*  
*Description: Cup Art Collection*  
*- White Rosary with Packing*  
*- Crochet*  
*- Cléa Line N. 10*  
*Weight: 0,009 kg*

**6. Cod.: FIT004360**

- Descrição: Col. Arte Copa
- Terço Amarelo com Embalagem
- Crochê
- Linha Cléa Nº 10
- Peso: 0,009 kg

*Cod.: FIT004360*  
*Description: Cup Art Collection*  
*- Yellow Rosary with Packing*  
*- Crochet*  
*- Cléa Line N. 10*  
*Weight: 0,009 kg*

**7. Cod.: FIT004350**

- Descrição: Col. Arte Copa
- Peso de Porta
- Crochê
- Linha Cléa Nº 10
- Peso: 0,800 kg

*Cod.: FIT004350*  
*Description: Cup Art Collection*  
*- Door Weight*  
*- Crochet*  
*- Cléa Line N. 10*  
*Weight: 0,800 kg*



**8. Cod.: FIT004361**

- Descrição: Col. Arte Copa
- Terço Vermelho com Embalagem
- Crochê
- Linha Cléa Nº 10
- Peso: 0,009 kg

*Cod.: FIT004361*  
*Description: Cup Art Collection*  
*- Red Rosary with Packing*  
*- Crochet*  
*- Cléa Line N. 10*  
*Weight: 0,009 kg*





Bordado à Mão / *Embroidery*

## Associação Comunitária de Artesãos (ACA)

Crato



**1. Cod.: FIT004529**

Descrição: Col. Arte Copa

- Estojo Brim Reisado

Dimensões (lxh): 0,20 x 0,20 m

Peso: 0,100 kg

Cod.: FIT004529

Description: Cup Art Collection

- "Reisado" Bag

- Denim

Measures (lxh): 0,20 x 0,20 m

Weight: 0,100 kg



**2. Cod.: FIT004532**

Descrição: Col. Arte Copa

- Almofada Brim Reisado

Dimensões (lxh): 0,35 x 0,20 m

Peso: 0,200 kg

Cod.: FIT004532

Description: Cup Art Collection

- "Reisado" Cushion

- Denim

Measures (lxh): 0,35 x 0,20 m

Weight: 0,200 kg



**3. Cod.: FIT004530**

Descrição: Col. Arte Copa  
- Estandarte Brim Reisado  
Dimensões (l x h): 0,60 x 0,25 m  
Peso: 0,200 kg

Cod.: FIT004530  
Description: Cup Art Collection  
- "Reisado" Banner  
- Denim  
Measures (l x h): 0,60 x 0,25 m  
Weight: 0,200 kg

**4. Cod.: FIT004531**

Descrição: Col. Arte Copa  
- Bolsa Brim Reisado  
Dimensões (l x h): 0,35 x 0,25 m  
Peso: 0,100 kg

Cod.: FIT004531  
Description: Cup Art Collection  
- "Reisado" Bag  
- Denim  
Measures (l x h): 0,35 x 0,25 m  
Weight: 0,100 kg



Composição em Retalhos / *Patches Composite*

## Associação das Vazantanenses de Bordado e Costura - AVAC

Aracoíaba



**1. Cod.: FIT003864**

Descrição: Travessa de Cama  
- Percal e Bordado  
Dimensões (lxl): 2,50 x 0,50 m  
Peso: 0,389 kg

*Cod.: FIT003864*

*Description: Blanket*  
*- Percale and Embroidery*  
*Measures (lxl): 2,50 x 0,50 m*  
*Weight: 0,389 kg*



**2. Cod.: FIT003862**

Descrição: Capa Almofada  
- Percal e Bordado  
Dimensões (lxl): 0,40 x 0,40 m  
Peso: 0,465 kg

*Cod.: FIT003862*

*Description: Cushion Cover*  
*- Percale and Embroidery*  
*Measures (lxl): 0,40 x 0,40 m*  
*Weight: 0,465 kg*

**3. Cod.: FIT003857**

Descrição: Capa para Caderno  
- Tecido e Bordado  
Dimensões (lxl): 0,28 x 0,23 m  
Peso: 0,123 kg

*Cod.: FIT003857*

*Description: Notebook Cover*  
*- Denim and Embroidery*  
*Measures (lxl): 0,28 x 0,23 m*  
*Weight: 0,123 kg*



**4. Cod.: FIT003860**

Descrição: Jogo Americano  
03 peças - Percal e Bordado  
Dimensões (lxl): 0,45 x 0,35 m  
Peso: 0,145 kg

*Cod.: FIT003860*

*Description: Table Mat Set 03 units*  
*- Percale and Embroidery*  
*Measures (lxl): 0,45 x 0,35 m*  
*Weight: 0,145 kg*



Bordado à Mão / *Embroidery*



**5. Cod.: FIT003866**

Descrição: Nécessaire

- Brim e Bordado

Dimensões (lxh): 0,20 x 0,15 m

Peso: 0,053 kg

*Cod.: FIT003866*

*Description: Nécessaire*

*- Denim and Embroidery*

*Measures (lxh): 0,20 x 0,15 m*

*Weight: 0,053 kg*



**6. Cod.: FIT003866**

Descrição: Nécessaire

- Brim e Bordado

Dimensões (lxh): 0,20 x 0,15 m

Peso: 0,053 kg

*Cod.: FIT003866*

*Description: Nécessaire*

*- Denim and Embroidery*

*Measures (lxh): 0,20 x 0,15 m*

*Weight: 0,053 kg*



Labirinto / *Labyrinth*

## Grupo Produtivo de Beberibe

Beberibe



**1. Cod.: FIT004322**

Descrição: Col. Arte Copa  
- Sachê 2 Estrelas - Labirinto  
Dimensões (lxh): 0,16 x 0,19 m  
Peso: 0,028 kg

*Cod.: FIT004322*  
*Description: Cup Art Collection*  
*- 2 Stars Sachet - Labyrinth*  
*Measures (lxh): 0,16 x 0,19 m*  
*Weight: 0,028 kg*

**2. Cod.: FIT004324**

Descrição: Col. Arte Copa  
- Sachê Estrela - Labirinto  
Dimensões (lxh): 0,16 x 0,19 m  
Peso: 0,28 kg

*Cod.: FIT004324*  
*Description: Cup Art Collection*  
*- Star Sachet - Labyrinth*  
*Measures (lxh): 0,16 x 0,19 m*  
*Weight: 0,28 kg*



**3. Cod.: FIT004326**

Descrição: Col. Arte Copa  
- Móbile P com Fita - Labirinto  
Dimensões (d): 0,15 m  
Peso: 0,020 kg

*Cod.: FIT004326*  
*Description: Cup Art Collection*  
*- Mobile S with Ribbon - Labyrinth*  
*Measures (d): 0,15 m*  
*Weight: 0,020 kg*





**4. Cod.: FIT004327**

Descrição: Col. Arte Copa  
- Móbile M com Fita - Labirinto  
Dimensões (d): 0,16 m  
Peso: 0,032 kg

*Cod.: FIT004327*  
*Description: Cup Art Collection*  
*- Mobile M with Ribbon - Labyrinth*  
*Measures (d): 0,16 m*  
*Weight: 0,032 kg*



**5. Cod.: FIT004328**

Descrição: Col. Arte Copa  
- Móbile G com Fita - Labirinto  
Dimensões (d): 0,20 m  
Peso: 0,36 kg

*Cod.: FIT004328*  
*Description: Cup Art Collection*  
*- L Mobile with Ribbon - Labyrinth*  
*Measures (d): 0,20 m*  
*Weight: 0,36 kg*





Bordado à Mão / *Embroidery*

## Centro de Arte e Cultura Canoa Mulher

Aracati

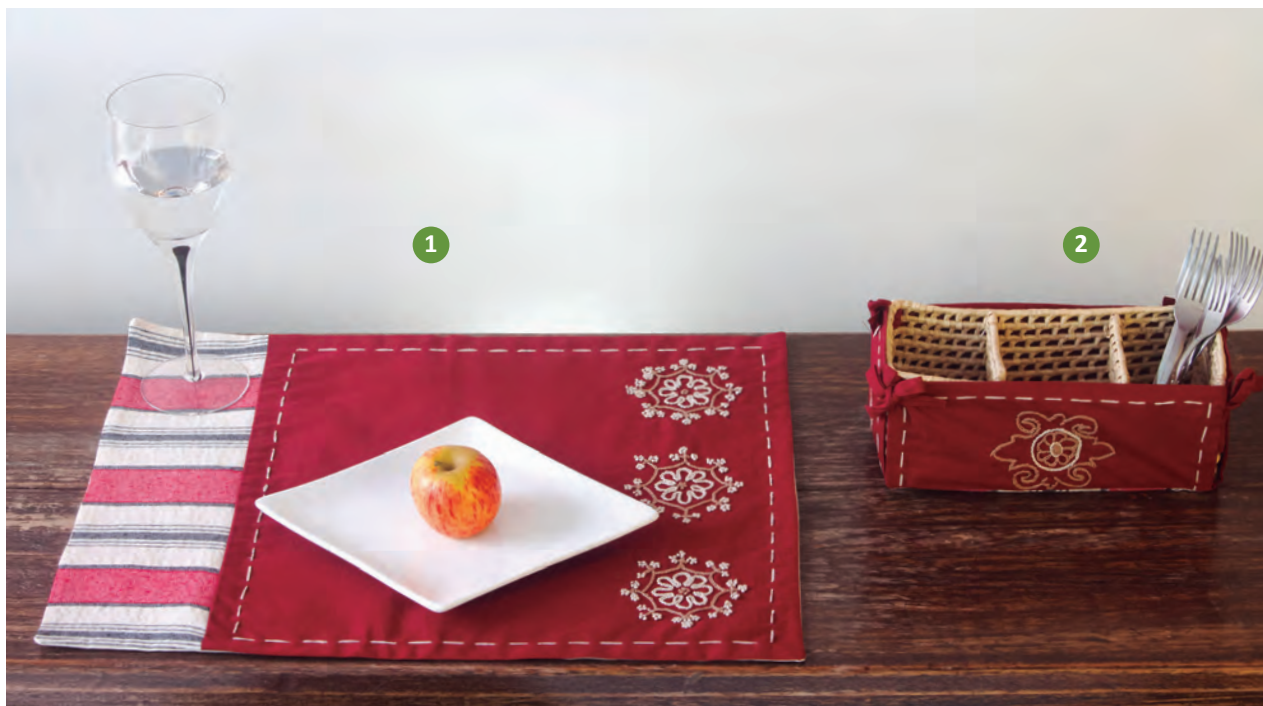

**1. Cod.: FIT003897**

Descrição: Coleção Canoa Mulher  
- Jogo Americano  
- Percal e Bordado à Mão  
Dimensões (lxp): 0,45 x 0,35 m  
Peso: 0,074 kg

*Cod.: FIT003896*

*Description: Canoa Mulher Collection  
- Table Mat Set - Percal, Carnaúba  
Straw and Hand Embroidery  
Measures (lxp): 0,45 x 0,35 m  
Weight: 0,074 kg*

**2. Cod.: FIT003894**

Descrição: Coleção Canoa Mulher  
- Porta Talher  
- Percal e Bordado à Mão  
- Palha de Carnaúba  
Dimensões (lxhxp): 0,22 x 0,10  
x 0,08 m  
Peso: 0,155 kg

*Cod.: FIT003894*

*Description: Canoa Mulher Collection  
- Cutlery Case - Percal, Carnaúba  
Straw and Hand Embroidery  
Measures (lxp): 0,22 x 0,10 x 0,08 m  
Weight: 0,155 kg*

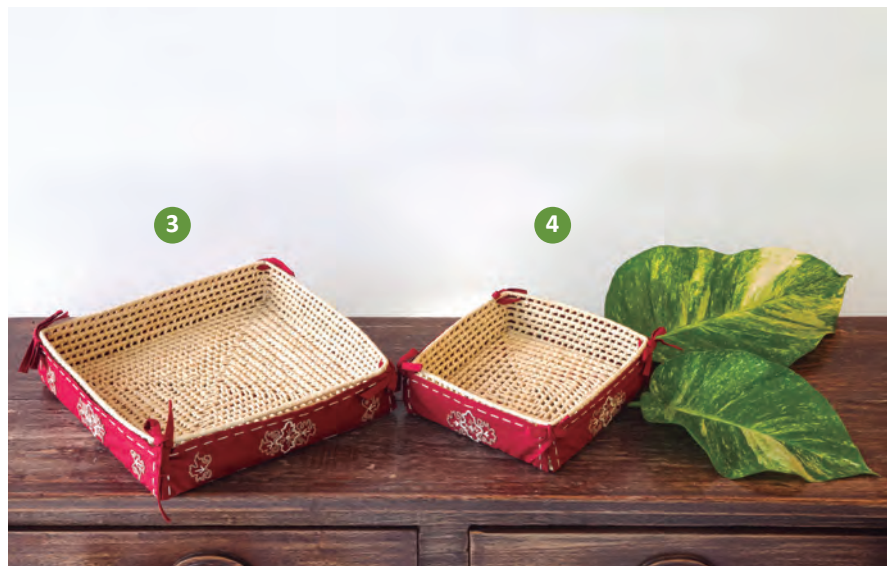

**3. Cod.: FIT003896**

Descrição: Coleção Canoa Mulher  
- Fruteira  
- Percal e Bordado à Mão  
- Palha de Carnaúba  
Dimensões (lxp): 0,30 x 0,30 m  
Peso: 0,327 kg

*Cod.: FIT003896*

*Description: Canoa Mulher Collection  
- Fruit Case - Percal, Carnaúba Straw  
and Hand Embroidery  
Measures (lxp): 0,30 x 0,30 m  
Weight: 0,327 kg*

**4. Cod.: FIT003895**

Descrição: Coleção Canoa Mulher  
- Cesta para Pão  
- Percal e Bordado à Mão  
- Palha de Carnaúba  
Dimensões (lxp): 0,22 x 0,22 m  
Peso: 0,179 kg

*Cod.: FIT003895*

*Description: Canoa Mulher Collection  
- Bread Case - Percal, Carnaúba  
Straw and Hand Embroidery  
Measures (lxp): 0,22 x 0,22 m  
Weight: 0,179 kg*

**5. Cod.: FIT003898**

Descrição: Coleção Canoa Mulher  
- Caminho de Mesa  
- Percal e Bordado à Mão  
- Palha de Carnaúba  
Dimensões (lxp): 1,00 x 0,40 m  
Peso: 0,148 kg

*Cod. FIT003898*

*Description: Canoa Mulher Collection  
- Table Runner - Percal, Carnaúba  
Straw and Hand Embroidery  
Measures (lxh): 1,00 x 0,40 m  
Weight: 0,148 kg*





Tecelagem / Weaving

## Associação dos Pequenos Produtores Rurais e Artesãos de Carqueijo (Carqueijo Artesanato)

Mucambo

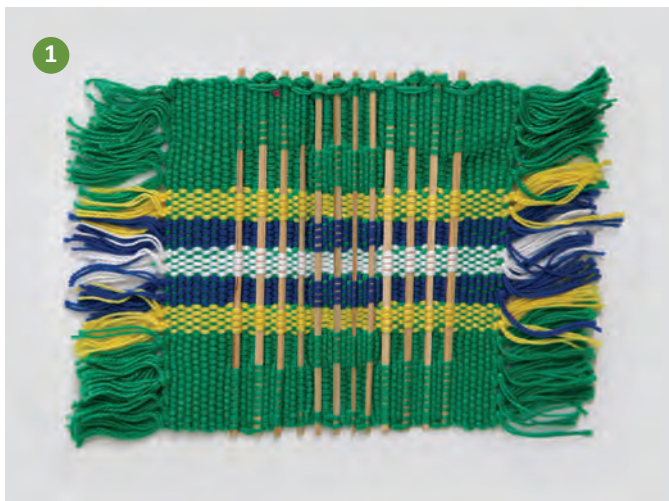

**2. Cod.: FIT000172**  
Descrição: Jogo Americano Linha  
- Palito Coqueiro  
Dimensões (lxh): 0,45 x 0,35 m  
Peso: 0,130 kg

*Cod.: FIT000172*  
*Description: Table Mat Set*  
*- Coconut Pick*  
*Measures (lxh): 0,45 x 0,35 m*  
*Weight: 0,130 kg*

**1. Cod.: FIT003836**  
Descrição: Porta Copo  
- Linha Copa  
Dimensões (lxh): 0,11 x 0,11 m  
Peso: 0,014 kg

*Cod.: FIT003836*  
*Description: Cup Holder*  
*- Cup Collection*  
*Measures (lxh): 0,11 x 0,11 m*  
*Weight: 0,014 kg*

**3. Cod.: FIT000169**  
Descrição: Jogo Americano  
Linha Mercerizada  
Dimensões (lxh): 0,45 x 0,35 m  
Peso: 0,090 kg

*Cod.: FIT000169*  
*Description: Table Mat Set*  
*Mercerized Line*  
*Measures (lxh): 0,45 x 0,35 m*  
*Weight: 0,090 kg*

Cores / Colours:





**6. Cod.: FIT004520**

Descrição: Col. Arte Copa  
- Jogo Americano - Linha Cléa  
Dimensões (l x h): 0,45 x 0,35 m  
Peso: 0,110 kg

Cod.: FIT004520  
Description: Cup Art Collection  
- Table Mat Set - Cléa Line  
Measures (l x h): 0,45 x 0,35 m  
Weight: 0,110 kg

**7. Cod.: FIT004519**

Descrição: Col. Arte Copa  
- Bolsa - Linha Cléa  
Dimensões (l x h): 0,40 x 0,40 m  
Peso: 0,390 kg

Cod.: FIT004519  
Description: Cup Art Collection  
- Bag - Cléa Line  
Measures (l x h): 0,40 x 0,40 m  
Weight: 0,390 kg

**4. Cod.: FIT004522**

Descrição: Col. Arte Copa  
- Porta Tablet - Linha Cléa  
Dimensões (l x h): 0,26 x 0,24 m  
Peso: 0,300 kg

Cod.: FIT004522  
Description: Cup Art Collection  
- Tablet Case - Cléa Line  
Measures (l x h): 0,26 x 0,24 m  
Weight: 0,300 kg

**5. Cod.: FIT004521**

Descrição: Col. Arte Copa  
- Bolsa Carteira - Linha Cléa  
Dimensões (l x h): 0,35 x 0,15 m  
Peso: 0,285 kg

Cod.: FIT004521  
Description: Cup Art Collection  
- Hand Bag - Cléa Line  
Measures (l x h): 0,35 x 0,15 m  
Weight: 0,285 kg





Crochê / Crochet

## Centro de Apoio à Criança

Itapiúna



2

**1. Cod.: FIT003808**

Descrição: Bolsa de Mão

- Brim e Crochê

Dimensões (lxh): 0,25 x 0,19 m

Peso: 0,236 kg

Cod.: FIT003808

Description: Hand Bag

- Denim and Crochet

Measures (lxh): 0,25 x 0,19 m

Weight: 0,236 kg

1



**2. Cod.: FIT003809**

Descrição: Bolsa à Tiracolo

- Brim e Crochê

Dimensões (lxh): 0,43 x 0,38 m

Peso: 0,787 kg

Cod.: FIT003809

Description: Shoulder Bag

- Denim and Crochet

Measures (lxh): 0,43 x 0,38 m

Weight: 0,787 kg

**3. Cod.: FIT003807**

Descrição: Carteira

- Brim e Crochê

Dimensões (lxh): 0,40 x 0,16 m

Peso: 0,345 kg

Cod.: FIT003807

Description: Hand Bag

- Denim and Crochet

Measures (lxh): 0,40 x 0,16 m

Weight: 0,345 kg

3









Renda de Bilro / Bilro Lace

## Grupo das Produtoras Rurais de Artesanato de Timbaúba (Grupart)

Trairi



**1. Cod.: FIT003910**

Descrição: Capa Almofada  
- Brim - Linho e Renda  
Dimensões (lxh): 0,40 x 0,40 m  
Peso: 0,562 kg

Cod.: FIT003910  
Description: Cushion Cover  
- Denim and Lace  
Measures (lxh): 0,40 x 0,40 m  
Weight: 0,562 kg

**2. Cod.: FIT003908**

Descrição: Capa Almofada  
- Brim - Linho e Renda  
Dimensões (lxh): 0,20 x 0,20 m  
Peso: 0,167 kg

Cod.: FIT003908  
Description: Small Cushion Cover  
- Denim and Lace  
Measures (lxh): 0,20 x 0,20 m  
Weight: 0,167 kg



**3. Cod.: FIT003909**

Descrição: Capa Almofada  
- Brim - Linho e Renda  
Dimensões (lxh): 0,35 x 0,35 m  
Peso: 0,168 kg

Cod.: FIT003909  
Description: Cushion Cover  
- Denim and Lace  
Measures (lxh): 0,35 x 0,35 m  
Weight: 0,168 kg

**4. Cod.: FIT003911**

Descrição: Almofada Baguete  
- Brim - Linho e Renda  
Dimensões: 0,45 m  
Peso: 0,290 kg

Cod.: FIT003911  
Description: Roll Cushion  
- Denim and Lace  
Measures: 0,45 m  
Weight: 0,290 kg

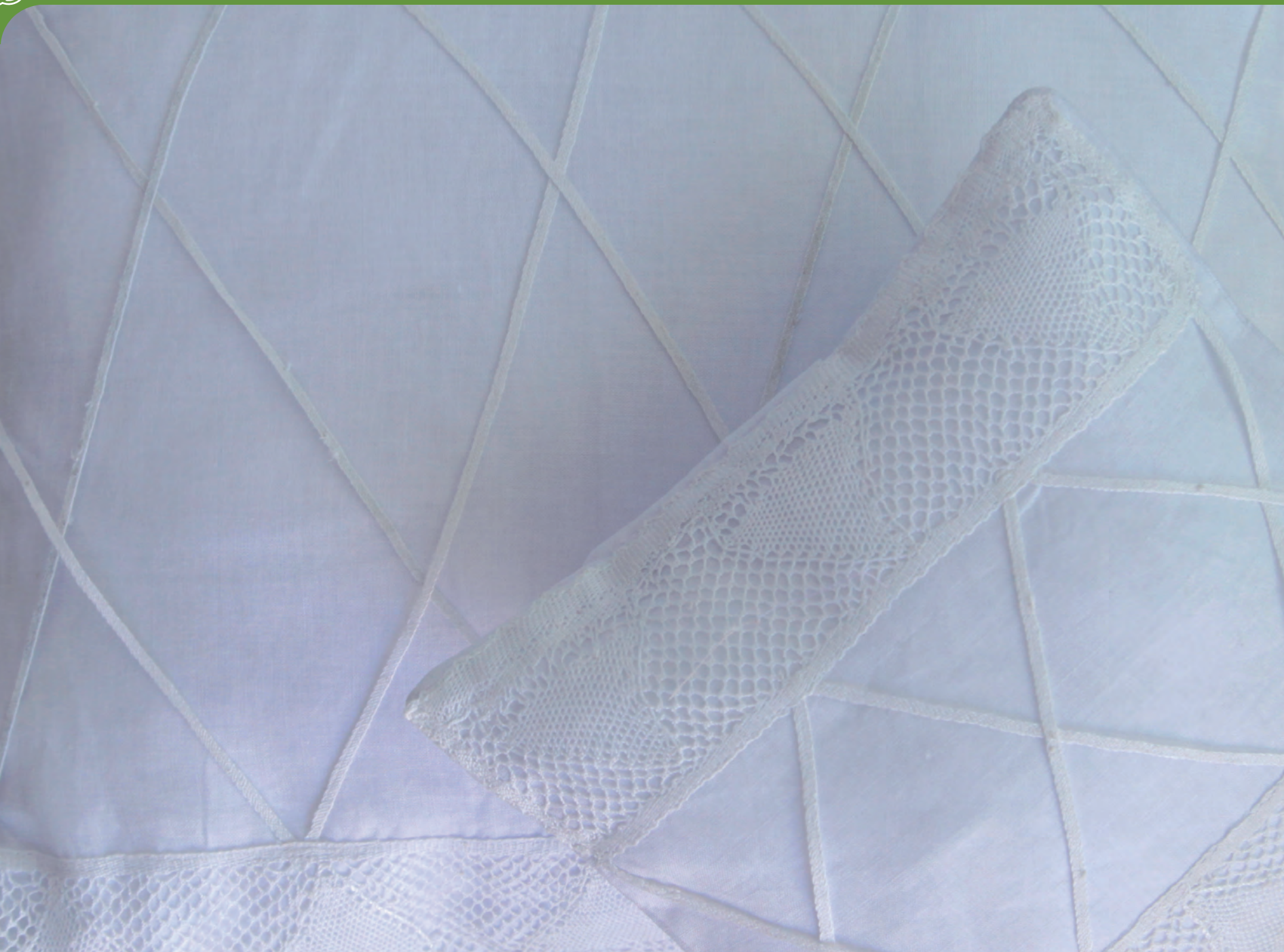



Crochê / Crochet

## Associação das Mulheres e Artesãs de Ibicuitinga

Ibicuitinga



**1. Cod.: FIT003801**

Descrição: Almofada Baguete  
- Crochê Linha Grossa  
- Linhas Triangulares  
Dimensões (lxh): 0,45 x 0,25 m  
Peso: 0,504 kg

Cod.: FIT003801

Description: Cushion Baguette  
- Crochet  
Measures (lxh): 0,45 x 0,25 m  
Weight: 0,504 kg

**2. Cod.: FIT003800**

Descrição: Bolsa à Tiracolo  
- Brim e Crochê Linha Grossa  
Forrada  
Dimensões (lxh): 0,33 x 0,40 m  
Peso: 0,650 kg

Cod.: FIT003800

Description: Shoulder Bag  
- Denim and Crochet  
Measures (lxh): 0,33 x 0,40 m  
Weight: 0,650 kg

**3. Cod.: FIT003802**

Descrição: Carteira  
- Crochê Linha Grossa  
Dimensões (lxh): 0,35 x 0,20 m  
Peso: 0,500 kg

Cod.: FIT003802

Description: Hand Bag  
- Crochet  
Measures (lxh): 0,35 x 0,20 m  
Weight: 0,500 kg







Labirinto / Labyrinth

## Grupo Produtivo de Icapuí

Icapuí



**1. Cod.: FIT004493**

Descrição: Col. Arte Copa  
- Caminho de Mesa  
com Detalhe "Peixe"  
- Cambraia e Labirinto  
Dimensões (l x h): 2,00 x 0,40 m  
Peso: 0,256 kg

Cod.: FIT004493

Description: Cup Art Collection  
- Table Runner "Fish" Detail  
- Cambraia and Labyrinth  
Measures (l x h): 2,00 x 0,40 m  
Weight: 0,256 kg



**2. Cod.: FIT004315**

Descrição: Col. Arte Copa  
- Bolsa à Tiracolo com Detalhe  
"Peixe"  
- Cambraia e Labirinto  
Dimensões (l x h): 0,40 x 0,52 m  
Peso: 0,346 kg

Cod.: FIT004315

Description: Cup Art Collection  
- Shoulder Bag "Fish" Detail  
- Cambraia and Labyrinth  
Measures (l x h): 0,40 x 0,52 m  
Weight: 0,346 kg



**3. Cod.: FIT004314**

Descrição: Col. Arte Copa  
- Bolsa à Tiracolo "Peixe Madeira"  
- Tecelagem e Labirinto  
Dimensões (l x h): 0,43 x 0,41 m  
Peso: 0,325 kg

Cod.: FIT004314

Description: Cup Art Collection  
- Shoulder Bag "Wood Fish" Detail  
- Weaving and Labyrinth  
Measures (l x h): 0,43 x 0,41 m  
Weight: 0,325 kg







Renda de Bilro / *Bilro Lace*

## Associação dos Artesãos do Imóvel Maceió

Itapipoca



**1. Cod.: FIT004377**

Descrição: Col. Arte Copa  
- Guardanapo - Renda  
Dimensões (lxh): 0,42 x 0,42 m  
Peso: 0,078 kg

Cod.: FIT004377  
Description: Cup Art Collection  
- Napkin - Lace  
Measures (lxh): 0,42 x 0,42 m  
Weight: 0,078 kg



**2. Cod.: FIT004378**

Descrição: Col. Arte Copa  
- Porta Talher - Renda  
Dimensões (lxh): 0,18 x 0,14 m  
Peso: 0,058 kg

Cod.: FIT004378  
Description: Cup Art Collection  
- Cutlery Holder - Lace  
Measures (lxh): 0,18 x 0,14 m  
Weight: 0,058 kg

3



4



**3. Cod.: FIT004379**

Descrição: Col. Arte Copa  
- Móbile - Renda com Fita  
Dimensões (l x h): 0,20 x 0,01 m

*Cod.: FIT004379*

*Description: Cup Art Collection  
- Mobile - Lace with Ribbon  
Measures (l x h): 0,20 x 0,01 m*

**4. Cod.: FIT000049**

Descrição: Toalha Bandeja  
Linha Fina P  
Dimensões (l x h): 0,30 x 0,20 m  
Peso: 0,012 kg

*Cod.: FIT000049*

*Description: Tray Cloth Thin Line P  
Measures (l x h): 0,30 x 0,20 m  
Weight: 0,012 kg*



Crochê / Crochet

## Conselho dos Artesãos do Município de Itarema

Itarema



**1. Cod.: FIT004523**

Descrição: Col. Arte Copa  
- Blusa Crochê com Mangas  
- Linha Clara  
Peso: 0,164 kg

*Cod.: FIT004523*  
*Description: Cup Art Collection*  
*- Crochet Blouse with Sleeves*  
*- Clara Line*  
*Weight: 0,164 kg*



**2. Cod.: FIT004524**

Descrição: Col. Arte Copa  
- Blusa Crochê sem Mangas  
- Linha Clara  
Peso: 0,147 kg

*Cod.: FIT004524*  
*Description: Cup Art Collection*  
*- Crochet Blouse without Sleeves*  
*- Clara Line*  
*Weight: 0,147 kg*







Filé / Filé

## Associação dos Artesãos Ativos de Curralinho e Ajuntador

Jaguaribe

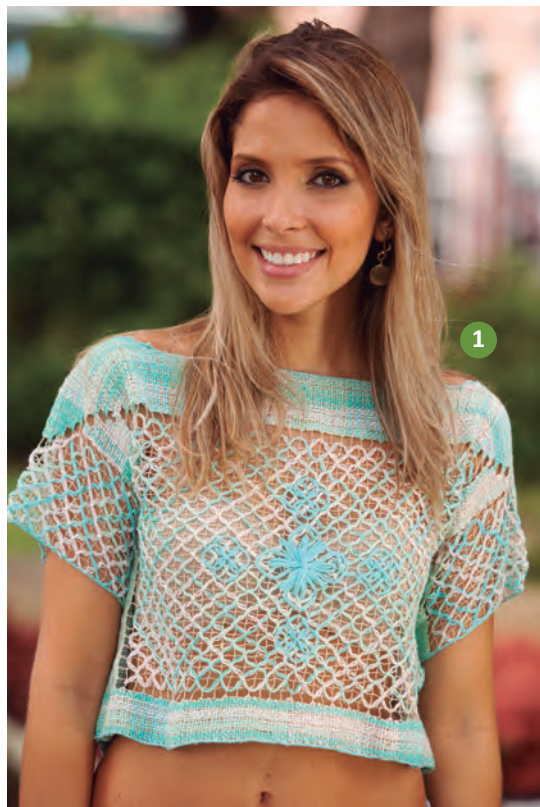

**1. Cod.: FIT003833**

Descrição: Blusa Morcego Filé

Dimensões (lxlh): 0,70 x 0,35 m

Peso: 0,100 kg

*Cod.: FIT003833*

*Description: Blouse Embroidery "Filé"*

*Measures (lxlh): 0,70 x 0,35 m*

*Weight: 0,100 kg*





**2. Cod.: FIT003834**

Descrição: Blusa Morcego Filé  
- Tecido  
Dimensões (lxh): 0,70 x 0,35 m  
Peso: 0,284 kg

Cod.: FIT003834  
Description: Blouse  
- Cloth and Embroidery "Filé"  
Measures (lxh): 0,70 x 0,35 m  
Weight: 0,284 kg



**3. Cod.: FIT003899**

Descrição: Blusa Regata  
Linha Filé  
Peso: 0,345 kg

Cod.: FIT003899  
Description: Blouse "Tank Top"  
Embroidery "Filé"  
Weight: 0,345 kg

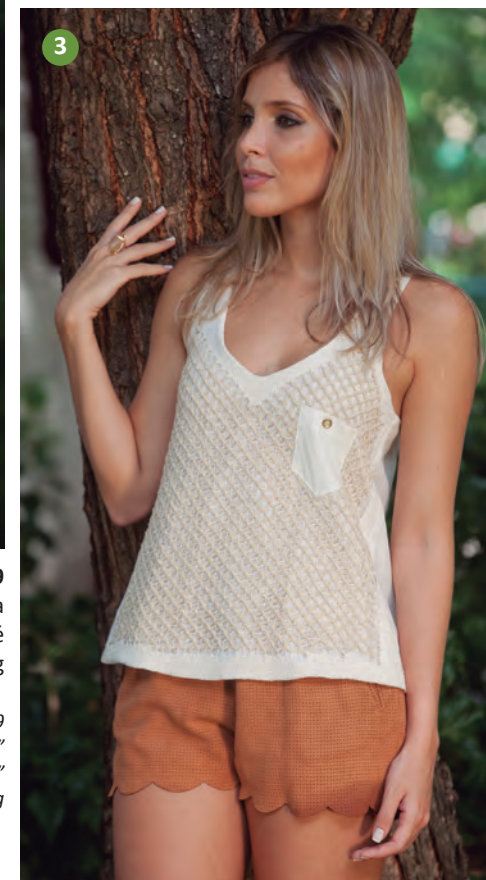



Confeção de Bonecos Artesanais / *Handcrafted Dolls*

**Casa da Costura**

Jardim



**1. Cod.: FIT004544**

Descrição: Col. Arte Copa  
- Almofada de Viagem  
- Tecido Algodão - Careta  
Dimensões (lxh): 0,35 x 0,35 m  
Peso: 0,100 kg

Cod.: FIT004544  
Description: Cup Art Collection  
- Travel Cushion  
- Cotton Fabric - Grimace  
Measures (lxh): 0,35 x 0,35 m  
Weight: 0,100 kg



**2. Cod.: FIT004543**

Descrição: Col. Arte Copa  
- Almofada - Tecido Algodão  
- Careta  
Dimensões (lxh): 0,33 x 0,55 m  
Peso: 0,200 kg

Cod.: FIT004543  
Description: Cup Art Collection  
- Cushion - Cotton Fabric  
- Grimace  
Measures (lxh): 0,33 x 0,55 m  
Weight: 0,200 kg



**3. Cod.: FIT004546**

Descrição: Col. Arte Copa

- Móbile - Tecido Algodão

- Caretas

Dimensões (lxh): 0,12 x 0,80 m

Peso: 0,100 kg

Cod.: FIT004546

Description: Cup Art Collection

- Mobile - Cotton Fabric

- Grimaces

Measures (lxh): 0,12 x 0,80 m

Weight: 0,100 kg

**4. Cod.: FIT004545**

Descrição: Col. Arte Copa

- Boneco - Tecido Algodão

- Caretas Brincantes

Dimensões (lxh): 0,12 x 0,30 m

Peso: 0,100 kg

Cod.: FIT004545

Description: Cup Art Collection

- Doll - Cotton Fabric

- Playing Grimaces

Measures (lxh): 0,12 x 0,30 m

Weight: 0,100 kg



Bordado à Mão / *Embroidery*

Associação dos Artesãos de Redenção

Grupo Libertar

Redenção



**1. Cod.: FIT004323**

Descrição: Col. Arte Copa  
- Bolsa Tecelagem Bordado  
"Peixe"

Dimensões (lxh): 0,40 x 0,40 m  
Peso: 0,418 kg

Cod.: FIT004323

Description: Cup Art Collection  
- Bag "Fish"  
- Weaving and Embroidery  
Measures (lxh): 0,40 x 0,40 m  
Weight: 0,418 kg



**2. Cod.: FIT004325**

Descrição: Col. Arte Copa  
- Bolsa Carteira "Galho"  
- Tecelagem Bordado  
Dimensões (lxh): 0,40 x 0,32 m  
Peso: 0,257 kg

Cod.: FIT004325

Description: Cup Art Collection  
- Hand Bag "Branch"  
- Weaving and Embroidery  
Measures (lxh): 0,40 x 0,32 m  
Weight: 0,257 kg

**3. Cod.: FIT004321**

Descrição: Col. Arte Copa  
- Porta Passaporte  
- Tecelagem Bordado  
Dimensões (lxh): 0,10 x 0,15 m  
Peso: 0,045 kg

Cod.: FIT004321

Description: Cup Art Collection  
- Passport Case  
- Weaving and Embroidery  
Measures (lxh): 0,10 x 0,15 m  
Weight: 0,045 kg



**4. Cod.: FIT004320**

Descrição: Col. Arte Copa  
- Porta Celular  
- Tecelagem e Bordado  
Dimensões (lxh): 0,08 x 0,13 m  
Peso: 0,037 kg

Cod.: FIT004320

Description: Cup Art Collection  
- Cell Phone Case  
- Weaving and Embroidery  
Measures (lxh): 0,08 x 0,13 m  
Weight: 0,037 kg



5



6

**5 Cod.: FIT003822**

Descrição: Bolsa Notebook  
- Linho e Bordado  
Dimensões (lxh): 0,38 x 0,26 m  
Peso: 0,300 kg

Cod.: FIT003822  
Description: Notebook Bag  
- Linen and Embroidery  
Measures (lxh): 0,38 x 0,26 m  
Weight: 0,300 kg

**6. Cod.: FIT003819**

Descrição: Carteira  
- Linho e Bordado  
Dimensões (lxh): 0,30 x 0,14 m  
Peso: 0,188 kg

Cod.: FIT003819  
Description: Hand Bag  
- Linen and Embroidery  
Measures (lxh): 0,30 x 0,14 m  
Weight: 0,188 kg



7



8



9

**7. Cod.: FIT003818**

Descrição: Carteira M  
- Linho e Bordado  
Dimensões (lxh): 0,22 x 0,10 m  
Peso: 0,093 kg

Cod.: FIT003818  
Description: Hand Bag M  
- Linen and Embroidery  
Measures (lxh): 0,22 x 0,10 m  
Weight: 0,093 kg

**8. Cod.: FIT003817**

Descrição: Bolsa de Mão  
- Linho e Bordado  
Dimensões (lxh): 0,15 x 0,15 m  
Peso: 0,067 kg

Cod.: FIT003817  
Description: Hand Bag  
- Linen and Embroidery  
Measures (lxh): 0,15 x 0,15 m  
Weight: 0,067 kg

**9. Cod.: FIT003820**

Descrição: Estojo para Lápis  
- Linho e Bordado  
Dimensões (lxh): 0,20 x 0,08 m  
Peso: 0,047 kg

Cod.: FIT003820  
Description: Pencil Case  
- Linen and Embroidery  
Measures (lxh): 0,20 x 0,08 m  
Weight: 0,047 kg



Bordado à Mão / *Embroidery*

## Grupo de Produção Artesanal

### Mãos de Fada

Quixeramobim



**1. Cod.: FIT003831**

Descrição: Coleção Mimos do Algodão

- Capa Almofada
- Percal e Bordado

Dimensões (lxh): 0,40 x 0,40 m

Peso: 0,379 kg

*Cod.: FIT003831*

*Description: Cotton Pampering Collection*

- *Cushion Cover*
- *Percal and Embroidery*

*Measures (lxh): 0,40 x 0,40 m*

*Weight: 0,379 kg*



**2. Cod.: FIT003828**

Descrição: Coleção Mimos do Algodão

- Capa Almofada
- Percal e Bordado

Dimensões (lxh): 0,35 x 0,35 m

Peso: 0,349 kg

*Cod.: FIT003828*

*Description: Cotton Pampering Collection*

- *Cushion Cover*
- *Percal and Embroidery*

*Measures (lxh): 0,35 x 0,35 m*

*Weight: 0,349 kg*

3



**3. Cod.: FIT003829**

Descrição: Coleção Mimos do Algodão - Almofada  
- Percale e Bordado  
Dimensões (lxh): 0,45 x 0,30 m  
Peso: 0,384 kg

Cod.: FIT003829  
Description: Cotton Pampering Collection - Cushion  
- Percale and Embroidery  
Measures (lxh): 0,45 x 0,30 m  
Weight: 0,384 kg

**5. Cod.: FIT003832**

Descrição: Coleção Mimos do Algodão - Capa Almofada  
- Percale e Bordado  
Dimensões (lxh): 0,38 x 0,27 m  
Peso: 0,283 kg

Cod.: FIT003832  
Description: Cotton Pampering Collection - Cushion Cover  
- Percale and Embroidery  
Measures (lxh): 0,38 x 0,27 m  
Weight: 0,283 kg

4



**4. Cod. FIT003830**

Descrição: Coleção Mimos do Algodão  
- Almofada Baguete  
- Percale Bordado  
Dimensões (lxh): 0,40 x 0,20 m  
Peso: 0,481 kg

Cod.: FIT003830  
Description: Cotton Pampering Collection  
- Roll Cushion  
- Percale and Embroidery  
Measures (lxh): 0,40 x 0,20 m  
Weight: 0,481 kg

5





Crochê / Crochet

## Associação Comunitária de Mocotó

Várzea Alegre



**1. Cod.: FIT003906**

Descrição: Capa Almofada  
- Brim e Crochê  
Dimensões (lxh): 0,40 x 0,15 m  
Peso: 0,179 kg

*Cod.: FIT003906*

*Description: Cushion Cover*

*- Denim and Crochet*

*Measures (lxh): 0,40 x 0,15 m*

*Weight: 0,179 kg*



**2. Cod.: FIT003907**

Descrição: Capa Almofada  
- Brim e Crochê  
Dimensões (lxh): 0,40 x 0,40 m  
Peso: 0,562 kg

*Cod.: FIT003907*

*Description: Cushion Cover*

*- Denim and Crochet*

*Measures (lxh): 0,40 x 0,40 m*

*Weight: 0,562 kg*



3

**3. Cod.: FIT001152**

Descrição: Rede  
- Varanda - Crochê  
Peso: 2,264 kg

Cod.: FIT001152  
Description: Hammock  
- Balcony - Crochet  
Weight: 2,264 kg

Cores / Colors

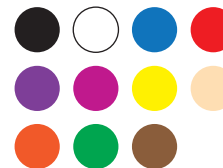



Bordado à Mão / *Embroidery*

## Grupo Produtivo Piquet Carneiro (Piqueart)

### Piquet Carneiro

**1. Cod.: FIT004527**

Descrição: Col. Arte Copa  
- Almofada - Linho  
Dimensões (lxh): 0,42 x 0,25 m  
Peso: 0,105 kg

Cod.: FIT004527

Description: Cup Art Collection  
- Cushion - Linen  
Measures (lxh): 0,42 x 0,25 m  
Weight: 0,105 kg

**3. Cod.: FIT004525**

Descrição: Col. Arte Copa  
- Descanso de Prato - Linho  
Dimensões (lxh): 0,20 x 0,20 m  
Peso: 0,027 kg

Cod.: FIT004525

Description: Cup Art Collection  
- Place Mat Set - Linen  
Measures (lxh): 0,20 x 0,20 m  
Weight: 0,027 kg

**2. Cod.: FIT004528**

Descrição: Col. Arte Copa  
- Jogo Americano - Linho  
Dimensões (lxh): 0,45 x 0,35 m  
Peso: 0,063 kg

Cod.: FIT004528

Description: Cup Art Collection  
- Place Mat Set - Linen  
Measures (lxh): 0,45 x 0,35 m  
Weight: 0,063 kg







Crochê / Crochet

Associação dos Artesãos de Santa Quitéria

(Sanuart)

Santa Quitéria



**1. Cod.: FIT003803**  
Descrição: Bolsa Sacola  
- Linha Grossa - Alça Couro  
Dimensões (lxh): 0,32 x 0,32m  
Peso: 0,299 kg

*Cod. FIT003803*  
*Description: Shoulder Bag*  
*- Crochet and Leather*  
*Measures (lxh): 0,32 x 0,32 m*  
*Weight: 0,299 kg*

**2. Cod.: FIT003804**  
Descrição: Bolsa Mão  
- Linha Grossa  
Dimensões (lxh): 0,26 x 0,23 m  
Peso: 0,121 kg

*Cod.: FIT003804*  
*Description: Hand Bag - Crochet*  
*Measures (lxh): 0,26 x 0,23 m*  
*Weight: 0,121 kg*

3



**3. Cod.: FIT003805**

Descrição: Carteira  
- Linha Grossa  
Dimensões (l x h): 0,34 x 0,14m  
Peso: 0,404 kg

*Cod.: FIT003805  
Description: Hand Bag  
- Crochet  
Measures (l x h): 0,34 x 0,14m  
Weight: 0,404 kg*

**4. Cod.: FIT003806**

Descrição: Carteira  
- Linha Grossa  
Dimensões (l x h): 0,32 x 0,14 m  
Peso: 0,268 kg

*Cod.: FIT003806  
Description: Hand Bag  
- Crochet  
Measures (l x h): 0,32 x 0,14m  
Weight: 0,268 kg*

4





Crochê / Crochet

## Associação de Artesãos de Tamboril – Tamboriarte

Tamboril



**1. Cod.: FIT004342**

Descrição: Col. Arte Copa  
- Móvil - Crochê  
Dimensões (h): 1,45 m  
Peso: 0,032 kg

Cod.: FIT004342  
Description: Cup Art Collection  
- Mobile - Crochet  
Measures (h): 1,45 m  
Weight: 0,032 kg



**2. Cod.: FIT004501**

Descrição: Col. Arte Copa  
- Broche "Joaninha" - Crochê  
Peso: 0,038 kg

Cod.: FIT004501  
Description: Cup Art Collection  
- Brooch "Ladybug" - Crochet  
Weight: 0,038 kg



**3. Cod.: FIT004344**

Descrição: Col. Arte Copa  
- Carteira  
- Crochê  
Dimensões (lxh): 0,20 x 0,11 m  
Peso: 0,043kg

Cod.: FIT004344  
Description: Hand Bag - Crochet  
Measures (lxh): 0,20 x 0,11 m  
Weight: 0,043 kg

**4. Cod.: FIT004346**

Descrição: Col. Arte Copa  
- Sacolão - Crochê  
Dimensões (lxh): 0,55 x 0,38 m  
Peso: 0,460 kg

Cod.: FIT004346  
Description: Cup Art Collection  
- Big Bag - Crochet  
Measures (lxhxp): 0,55 x 0,38 m  
Weight: 0,460 kg



**5. Cod.: FIT003119**

Descrição: Bolsa  
- Crochê e Tecido  
Dimensões (lxh): 0,34 x 0,36 m  
Peso: 0,431 kg

*Cod.: FIT003119*  
*Description: Shoulder Bag*  
*- Crochet and Denim*  
*Measures (lxh): 0,34 x 0,36 m*  
*Weight: 0,431 kg*

**6. Cod.: FIT003128**

Descrição: Nécessaire  
- Crochê e Tecido  
Dimensões (lxh): 0,25 x 0,20 m  
Peso: 0,134 kg

*Cod.: FIT003128*  
*Description: Nécessaire*  
*- Crochet and Denim*  
*Measures (lxh): 0,25 x 0,20 m*  
*Weight: 0,134 kg*

**7. Cod.: FIT003123**

Descrição: Carteira Tecido  
- Crochê  
Dimensões (lxh): 0,35 x 0,15 m  
Peso: 0,196 kg

*Cod.: FIT003123*  
*Description: Hand Bag - Crochet*  
*Measures (lxhxp): 0,35 x 0,15 m*  
*Weight: 0,196 kg*



Bordado à Mão / *Embroidery*

## Grupo Produtivo de Tauá

Tauá

1



**1. Cod.: FIT004518**

Descrição: Col. Arte Copa

- Capa de Almofada - Linho

- Mandacarú

Dimensões (lxh): 0,30 x 0,20 m

Peso: 0,128 kg

*Cod.: FIT004518*

*Description: Cup Art Collection*

*- Cushion Cover - Linen - Mandacarú*

*Measures (lxh): 0,30 x 0,20 m*

*Weight: 0,128 kg*

2



**2. Cod.: FIT004516**

Descrição: Col. Arte Copa

- Toalha de Bandeja - Mandacarú

Dimensões (lxh): 0,30 x 0,20 m

Peso: 0,032 kg

*Cod.: FIT004516*

*Description: Cup Art Collection*

*- Towel Tray - Mandacarú*

*Measures (lxh): 0,30 x 0,20 m*

*Weight: 0,032 kg*



**3. Cod.: FIT004515**

Descrição: Col. Arte Copa  
- Capa para Bloco - Mandacarú  
Dimensões (lxh): 0,23 x 0,16 m  
Peso: 0,110 kg

Cod.: FIT004515

Description: Cup Art Collection  
- Notepad Cover - Mandacarú  
Measures (lxh): 0,23 x 0,16 m  
Weight: 0,110 kg



**4. Cod.: FIT004514**

Descrição: Col. Arte Copa  
- Chaveiro - Linho - Mandacarú  
Dimensões (lxh): 0,05 x 0,07 m  
Peso: 0,014 kg

Cod.: FIT004514

Description: Cup Art Collection  
- Keychain - Linen - Mandacarú  
Measures (lxh): 0,05 x 0,07 m  
Weight: 0,014 kg



**5. Cod.: FIT004517**

Descrição: Col. Arte Copa  
- Porta Moeda - Linho  
- Mandacarú  
Dimensões (lxh): 0,12 x 0,10 m  
Peso: 0,024 kg

Cod.: FIT004517

Description: Cup Art Collection  
- Coin Bag - Linen - Mandacarú  
Measures (lxh): 0,12 x 0,10 m  
Weight: 0,024 kg



Bordado à Mão / *Embroidery*

## Associação Roque Silva Mota

Tejuçuoca



**1. Cod.: FIT004334**

Descrição: Col. Arte Copa

- Guardanapo Avulso

- Bordado à Mão

Dimensões (lxh): 0,42 x 0,42 m

Peso: 0,050 kg

Cod.: FIT004334

Description: Cup Art Collection

- Napkin - Embroidery

Measures (lxh): 0,42 x 0,42 m

Weight: 0,050 kg

**2. Cod.: FIT004329**

Descrição: Col. Arte Copa

- Capa de Almofada

Dimensões (lxh): 0,30 x 0,20 m

Peso: 0,123 kg

Cod.: FIT004329

Description: Cup Art Collection

- Cushion Cover

Measures (lxh): 0,30 x 0,20 m

Weight: 0,123 kg



3



**3. Cod.: FIT004330**

Descrição: Col. Arte Copa

- Fronha de

Travesseiro

Dimensões (lxh): 0,40 x 0,40 m

Peso: 0,397 kg

Cod.: FIT004330

Description: Cup Art Collection

- Pillowcase

Measures (lxh): 0,40 x 0,40 m

Weight: 0,397 kg



4

**4. Cod.: FIT004333**  
 Descrição: Col. Arte Copa  
 - Jogo Americano  
 - Bordado à Mão  
 Dimensões (lxh): 0,45 x 0,35 m  
 Peso: 0,170 kg

*Cod.: FIT004333*  
*Description: Cup Art Collection*  
*- Table Mat Set - Embroidery*  
*Measures (lxh): 0,45 x 0,35 m*  
*Weight: 0,170 kg*



6

**6. Cod.: FIT004331**  
 Descrição: Col. Arte Copa - Sachê  
 - Bordado à Mão  
 Dimensões (lxh): 0,15 x 0,15 m  
 Peso: 0,018 kg

*Cod.: FIT004331*  
*Description: Cup Art Collection*  
*- Sachet - Embroidery*  
*Measures (lxh): 0,15 x 0,15 m*  
*Weight: 0,018 kg*



5

**5. Cod.: FIT004332**  
 Descrição: Col. Arte Copa  
 - Saco Porta Treco  
 - Bordado à Mão  
 Dimensões (lxh): 0,14 x 0,18 m  
 Peso: 0,010 kg

*Cod.: FIT004332*  
*Description: Cup Art Collection*  
*- Trinket Bag - Embroidery*  
*Measures (lxh): 0,14 x 0,18 m*  
*Weight: 0,010 kg*



Renda de Bilro / Bilro Lace

## Grupo Produtivo Trairi

Trairi - Mundaú

### 1. Cod.: FIT004385

Descrição: Col. Arte Copa  
- Bloco de Notas - Linha Fina e  
Couro - Aplicação Renda  
Dimensões (l x h): 0,16 x 0,24 m  
Peso: 0,478 kg

Cod.: FIT004385  
Description: Cup Art Collection  
- Notepad - Thin Line and Leather  
- Lace  
Measures (l x h): 0,16 x 0,24 m  
Weight: 0,478 kg



### 2. Cod.: FIT004384

Descrição: Col. Arte Copa  
- Porta Lápis - Linha Fina e Couro  
- Aplicação Renda  
Dimensões (l x h x p): 0,06 x 0,12 x  
0,06 m  
Peso: 0,094 kg

Cod.: FIT004384  
Description: Cup Art Collection  
- Pencil Case - Thin Line and Leather  
- Lace  
Measures (l x h x p) : 0,06 x 0,12 x  
0,06 m  
Weight: 0,094 kg



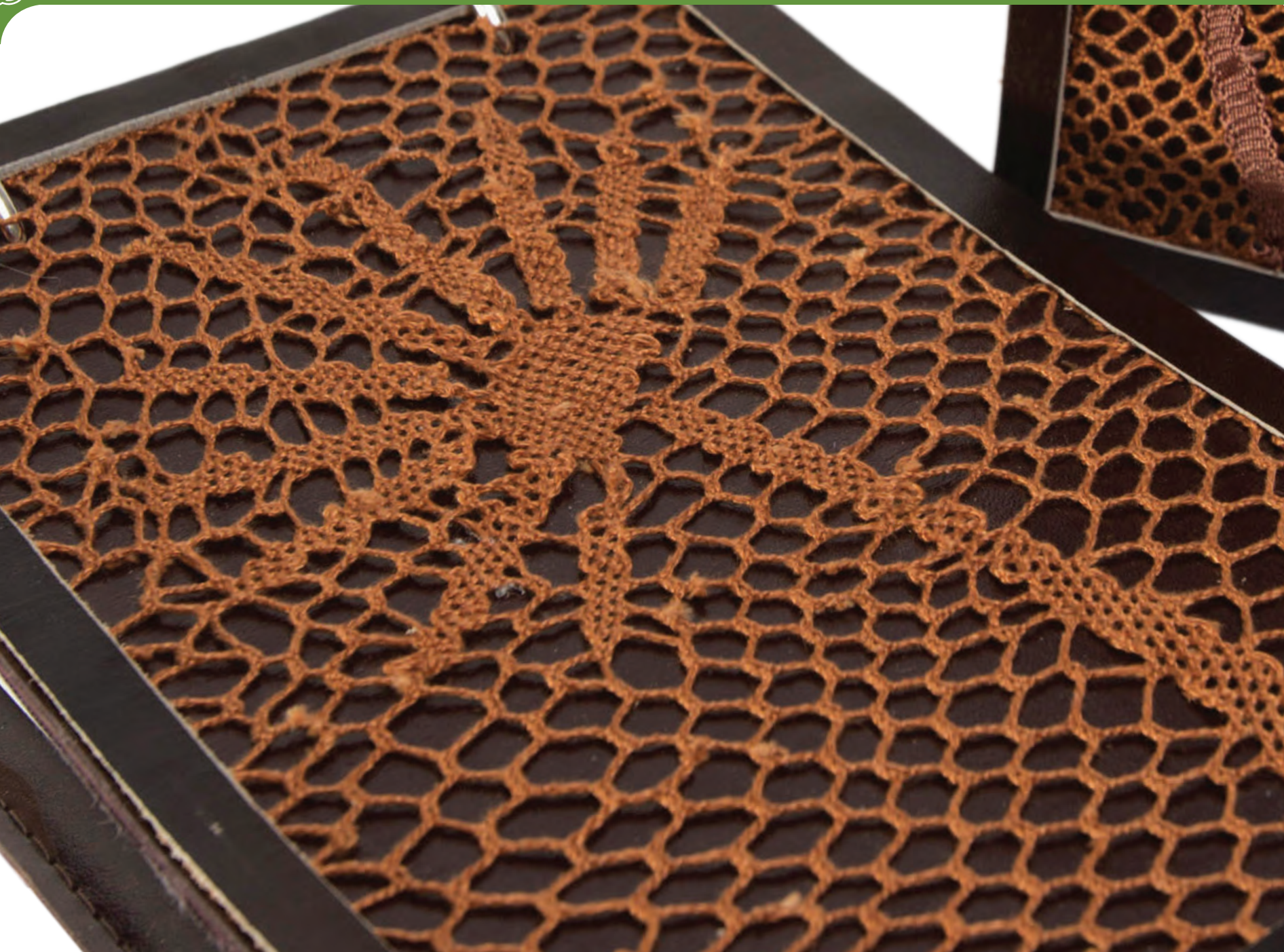





# Madeira Wood







Esculpido / Carved

## Associação dos Artesãos do Padre Cícero

Juazeiro do Norte



**1. Cod.: MAD001045**

Descrição: Escultura

- Padre Cícero - Madeira e Tinta

Dimensões (h): 0,28 m

Peso: 0,719 kg

*Cod.: MAD001045*

*Description: Sculpture*

*- Padre Cícero - Wood and Ink*

*Measures (h): 0,28 m*

*Weight: 0,719 kg*



**2. Cod.: MAD001043**

Descrição: Esplendor

- Sagrado Coração

- Madeira e Tinta

Dimensões (lxh): 0,28 x 0,28 m

Peso: 0,794 kg

*Cod.: MAD001043*

*Description: Esplendor*

*- Sacred Heart - Wood and Ink*

*Measures (lxh): 0,28 x 0,28 m*

*Weight: 0,794 kg*

**3. Cod.: MAD001042**

Descrição: Esplendor

- Igreja Padre Cícero

- Madeira e Tinta

Dimensões (lxh): 0,35 x 0,29 m

Peso: 0,687 kg

*Cod. MAD001042*

*Description: Splendor*

*- Padre Cícero's Church*

*- Wood and Ink*

*Measures (lxh): 0,35 x 0,29 m*

*Weight: 0,687 kg*



**4. Cod.: MAD001041**

Descrição: Quadro

- Nossa Senhora Aparecida

- Madeira e Tinta

Dimensões (lxh): 0,47 x 0,37 m

Peso: 3,180 kg

*Cod. MAD001041*

*Description: Frame*

*- Nossa Senhora Aparecida*

*- Wood and Ink*

*Measures (lxh): 0,47 x 0,37 m*

*Weight: 3,180 kg*

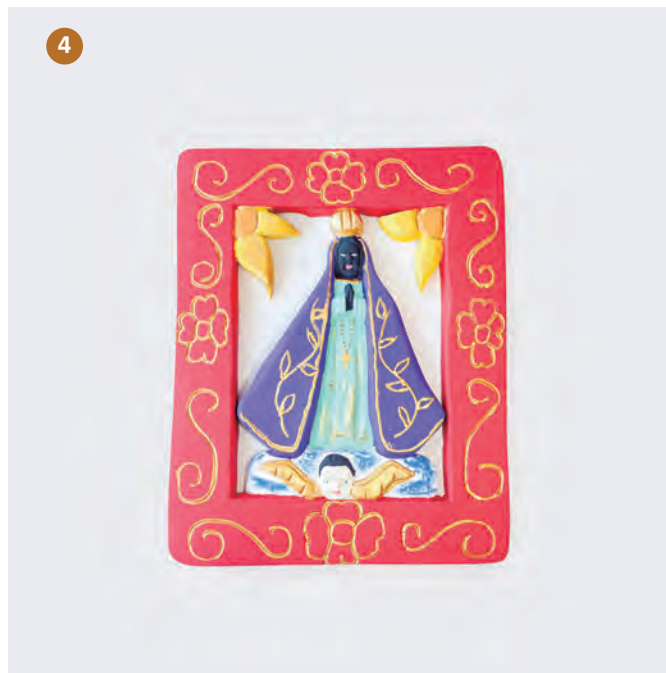

**5. Cod.: MAD001044**

Descrição: Oratório

- Sagrado Coração - Fitas

Coloridas

- Madeira e Tinta

Dimensões (lxh): 0,31 x 0,20 m

Peso: 0,712 kg

*Cod. MAD001044*

*Description: Oratory*

*- Sacred Heart*

*- Colored Ribbons*

*- Wood and Ink*

*Measures (lxh): 0,31 x 0,20 m*

*Weight: 0,712 kg*



Entalhamento / *Slotting*

## SIARA - Sindicato dos Artesãos Autônomos do Estado do Ceará

Fortaleza

1



**1. Cod.: MAD001298**

Descrição: Col. Arte Copa  
- Relógio de Madeira  
Dimensões (lxh): 0,30 x 0,30 m  
Peso: 0,505 kg

Cod.: MAD001298

Description: Cup Art Collection  
- Wood Frame Clock  
Measures (lxh): 0,30 x 0,30 m  
Weight: 0,505 kg

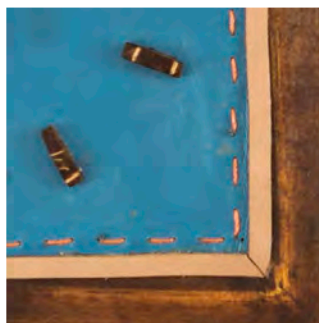

2



**2. Cod.: MAD001294**

Descrição: Col. Arte Copa  
- Porta Chaves Arrasta Pé  
- Madeira  
Dimensões (lxh): 0,31 x 0,25 m  
Peso: 0,400 kg

Cod.: MAD001294

Description: Cup Art Collection  
- Wood Frame Keychains  
Measures (lxh): 0,31 x 0,25 m  
Weight: 0,400 kg

3

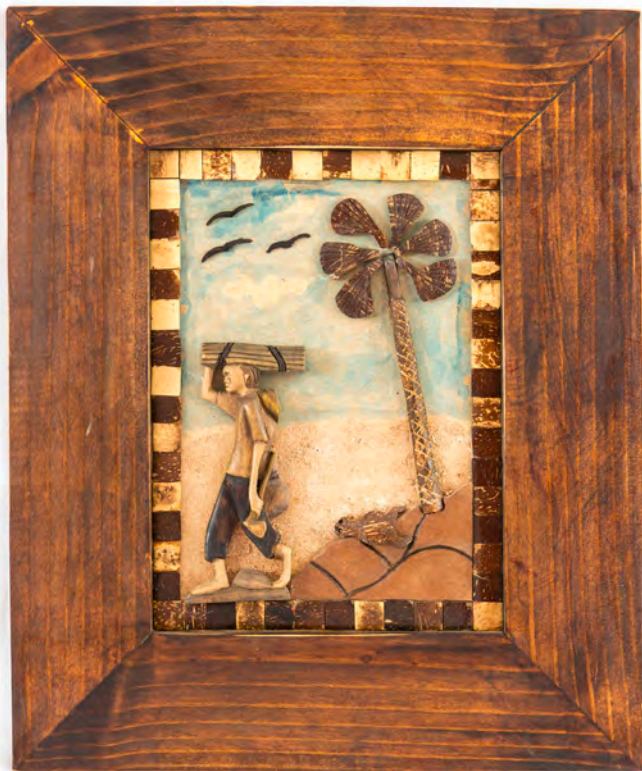

**3. Cod.: MAD001297**

Descrição: Col. Arte Copa  
- Quadro de Madeira Lenhador  
Dimensões (l x h): 0,55 x 0,46 m  
Peso: 1,350 kg

*Cod.: MAD001297*  
*Description: Cup Art Collection*  
*- Wood Frame Lumberjack*  
*Measures (l x h): 0,55 x 0,46 m*  
*Weight: 1,350 kg*

4



**4. Cod.: MAD001295**

Descrição: Col. Arte Copa  
- Cabideiro Sertanejo  
- Madeira  
Dimensões (l x h): 0,48 x 0,36 m  
Peso: 0,930 kg

*Cod.: MAD001295*  
*Description: Cup Art Collection*  
*- Frame Rack*  
*- Wood*  
*Measures (l x h): 0,48 x 0,36 m*  
*Weight: 0,930 kg*

5



**5. Cod.: MAD001296**

Descrição: Col. Arte Copa  
- Quadro de Madeira Beira-Mar  
Dimensões (l x h): 0,45 x 0,45 m  
Peso: 1,083 kg

*Cod.: MAD001296*  
*Description: Cup Art Collection*  
*- Seaside Wood Frame*  
*Measures (l x h): 0,45 x 0,45 m*  
*Weight: 1,083 kg*



Pirogravura / Pyrography

## Associação dos Artesãos de Sobral - AASA

Sobral

1



**1. Cod.: MAD001293**

Descrição: Col. Arte Copa

- Quadro Costumes

- Madeira Pirografada

Dimensões (lxh): 0,40 x 0,30 m

Peso: 1,304 kg

Cod.: MAD001293

Description: Cup Art Collection

- Costumes Frame

- Pyrography Wood

Measures (lxh): 0,40 x 0,30 m

Weight: 1,304 kg

2



**2. Cod.: MAD001292**

Descrição: Col. Arte Copa

- Porta Chave Arco

- Madeira Pirografada

Dimensões (lxh): 0,25 x 0,25 m

Peso: 0,772 kg

Cod.: MAD001292

Description: Cup Art Collection

- Arc Key Holder

- Pyrography Wood

Measures (lxh): 0,25 x 0,25 m

Weight: 0,772 kg





Torneamento / *Turning*

## Grupo WM Artesanato

Pacoti

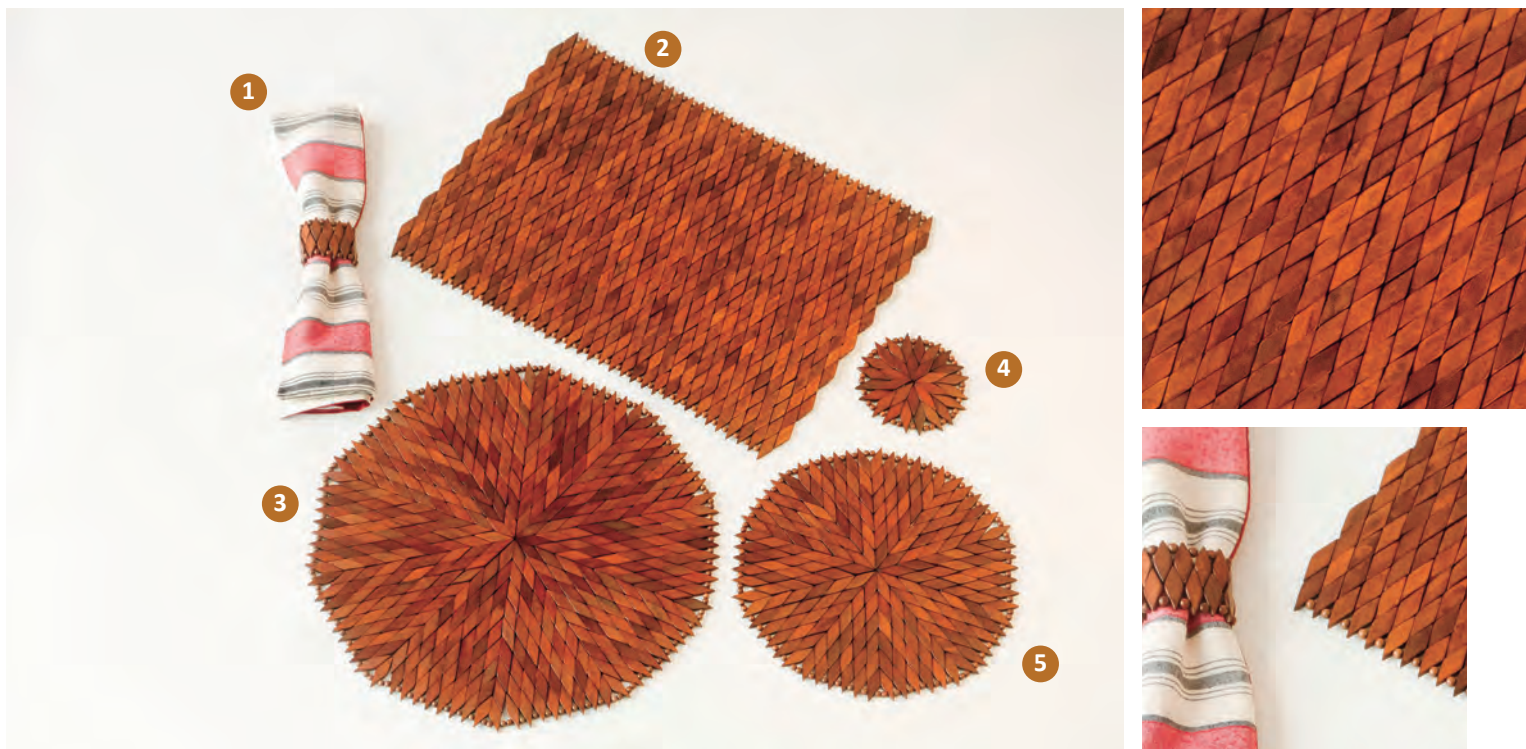

**1. Cod.: MAD000004**

Descrição: Porta Guardanapo  
Losangos - Madeira Encerada  
Dimensões (dxh): 0,04 x 0,04 m  
Peso: 0,20 kg

*Cod.: MAD000004*

*Description: Napkin Holder Rhombus  
- Polished Wood  
Measures (dxh): 0,04 x 0,04 m  
Weight: 0,20 kg*

**2. Cod.: MAD000003**

Descrição: Jogo Americano  
Losangos - Madeira Encerada  
Dimensões (lxh): 0,45 x 0,35 m  
Peso: 0,330 kg

*Cod.: MAD000003*

*Description: Table Mat Set Rhombus  
- Polished Wood  
Measures (lxh): 0,45 x 0,35 m  
Weight: 0,330 kg*

**3. Cod.: MAD000007**

Descrição: Suplá Losangos  
- Madeira Encerada  
Dimensões (d): 0,37 m  
Peso: 0,460 kg

*Cod.: MAD000007*

*Description: Sousplat Rhombus  
- Polished Wood  
Measures (d): 0,37 m  
Weight: 0,460 kg*

**4. Cod.: MAD000136**

Descrição: Porta Copo Losangos  
- Madeira Encerada  
Dimensões (d): 0,11m  
Peso: 0,020 kg

*Cod.: MAD000136*

*Description: Cup Coaster Rhombus  
- Polished Wood  
Measures (d): 0,11 m  
Weight: 0,020 kg*

**5. Cod.: MAD000006**

Descrição: Porta Prato Losangos  
- Madeira Encerada  
Dimensões (d): 0,27m  
Peso: 0,149 kg

*Cod.: MAD000006*

*Description: Pan Coaster Rhombus  
- Polished Wood  
Measures (d): 0,27 m  
Weight: 0,149 kg*







Xilogravura / Xylograph

## Associação dos Xilógrafos e Artesãos do Cariri (Axarca)

Juazeiro do Norte



**1. Cod.: MAD000792**

Descrição: Matriz para Xilogravura com Caixa  
Dimensões (l x h): 0,05 x 0,05 m  
Peso: 0,090 kg

*Cod.: MAD000792  
Description: Matrix for Woodcutting with Box  
Measures (l x h): 0,05 x 0,05 m  
Weight: 0,090 kg*



**3. Cod. MAD001039**

Descrição: Jogo Americano com Fitas - Xilogravura  
Dimensões (l x h): 0,45 x 0,35m  
Peso: 0,106 kg

*Cod.MAD001039  
Description: Ribbons Table Mat Set - Xylograph  
Measures (l x h): 0,45 x 0,35 m  
Weight: 0,106 kg*



**2. Cod. MAD000647**

Descrição: Matrizes para Xilogravura 04 peças Imburana  
Dimensões (l x h): 0,10 x 0,10 m  
Peso: 0,117 kg

*Cod.MAD000647  
Description: Matrix for Woodcutting 4 units Imburana  
Measures (l x h): 0,10 x 0,10 m  
Weight: 0,117 kg*



**4. Cod.: MAD000294**

Descrição: Sandália Borracha - Xilogravura  
Peso: 0,203 kg

*Cod.MAD000294  
Description: Sandals - Xylograph  
Weight: 0,203 kg*

**5. Cod.: MAD000331**

Descrição: Camisa Algodão  
Xilogravura Simples  
Dimensões: P/M/G  
Peso: 0,133 kg

Cod.: MAD000331  
Description: Cotton T-Shirt  
Xylograph Simple  
Measures: S/M/L  
Weight: 0,133 kg



**6. Cod.: MAD000646**

Descrição: Azulejo - Xilogravura  
Dimensões (l x h): 0,10 x 0,10 m  
Peso: 0,318 kg

Cod.: MAD000646  
Description: Tile - Xylograph  
Measures (l x h): 0,10 x 0,10 m  
Weight: 0,318 kg



**7. Cod.: MAD001040**

Descrição: Caminho de Mesa  
Lona com Fitas - Xilogravura  
Dimensões (l x h): 1,00 x 0,40 m  
Peso: 0,228 kg

Cod.: MAD001040  
Description: Canvas with Ribbons  
Table Runner  
- Xylograph  
Measures (l x h): 1,00 x 0,40 m  
Weight: 0,228 kg



**8. Cod.: MAD000530**

Descrição: Álbum "Patativa" 20  
Exemplares  
Dimensões (l x h): 0,08 x 0,07 m  
Peso: 0,026 kg

Cod.: MAD000530  
Description: Engraving Album  
"Patativa" 20 copies  
Measures (l x h): 0,08 x 0,07 m  
Weight: 0,026 kg

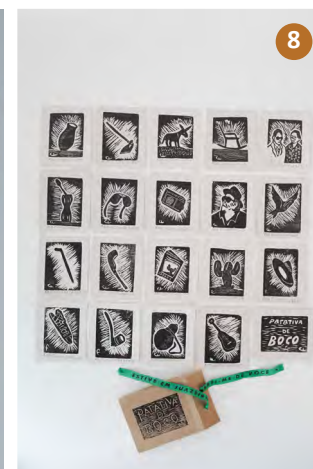





**Contatos** Contacts

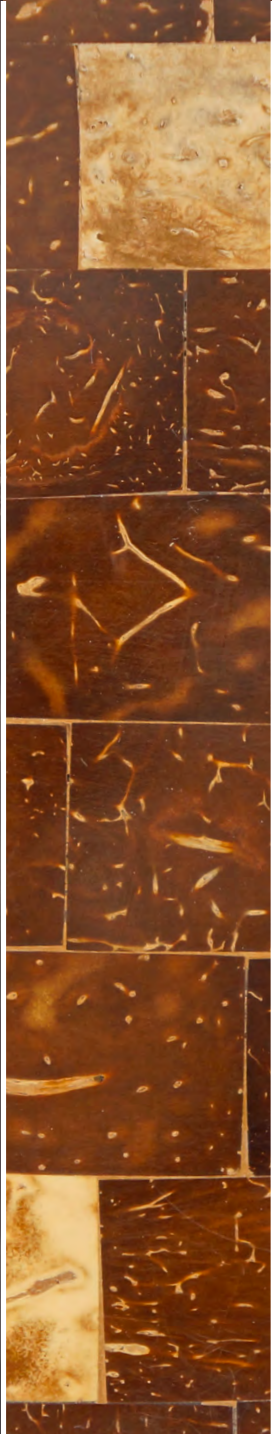
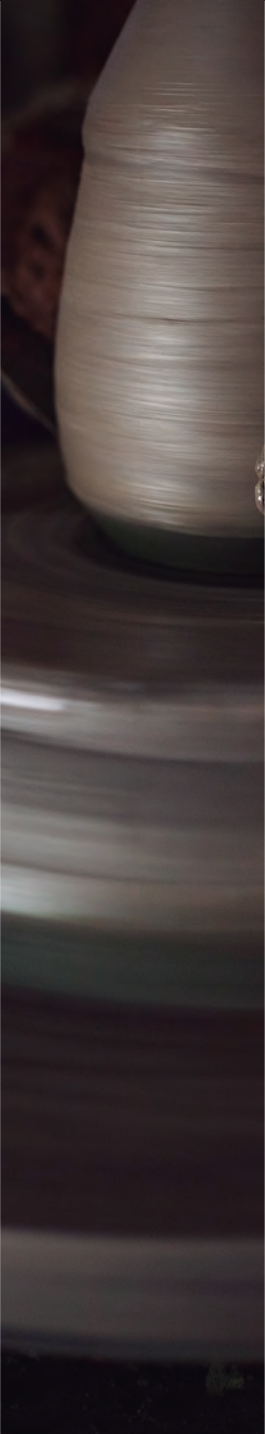







## Areia Colorida

### Fortaleza

#### Grão de Cor – Produção de Arte Colorida do Ceará

Tipologia: Areia colorida

Produtos: Adorno, aquário, taça

Número de Artesãos: 24

Endereço: Rua Mil e Oito, casa 69, 4ª etapa, Conjunto Ceará - Fortaleza

Contatos: (85) 3294 1617 / 9983 5522 / 8629 8818

Responsável: Maviniê Mota

E-mail: areiacolorida@hotmail.com

Região: Metropolitana

### Fortaleza

#### Arte em Cor

Tipologia: Areia colorida

Produtos: Adorno, porta vela

Número de Artesãos: 6

Endereço: Rua Mil e Oito, casa 36, 4ª etapa, Conjunto Ceará- Fortaleza

Contatos:

Responsável: Antônia Avany de Oliveira

E-mail: avany@franediego.com.br

Região: Metropolitana



## Colorful Sand

### Fortaleza

#### Grão de Cor - Ceará Colorful Art Production

Typology: Colorful sand

Products: Adornment, fish bowl, glasses

Amount of Craftsmen: 24

Address: 69, 1008 Street, Conjunto Ceará, 4th part, Fortaleza

Telephone: (85) 3294 1617 / 9983 5522 / 8629 8818

Keeper: Maviniê Mota

E-mail: areiacolorida@hotmail.com

Zone: Metropolitan Area

### Fortaleza

#### Arte em Cor

Typology: Colorful sand

Products: Adornment, Candle holder

Amount of Craftsmen: 6

Address: 36, 1008 Street, Conjunto Ceará, 4th part, Fortaleza

Telephone:

Keeper: Antônia Avany de Oliveira

E-mail: avany@franediego.com.br

Zone: Metropolitan Area



## Argila

### Cascavel

#### Associação Comunitária dos Moradores de Moita Redonda

Tipologia: Argila/Modelagem

Coleção: Renda

Produtos: Peso de papel, travessa petisqueira, mini quartinha, cumbuca, jarro de planta, copo de caldo, pote, kit caldo

Número de Artesãos: 20

Endereço: Sítio Moita Redonda, bairro Boa Vista- Cascavel

Distância de Fortaleza: 62 km

Contato: (85) 8839 2927

Responsável: Antônia Lúcia Silva de Sousa

Região: Litoral Leste



## Clay

### Cascavel

#### Moita Redonda Inhabitants Community Association

Typology: Clay

Collection: Lace

Products: Paperweight, snack plate, small clay bottle, punnet, plant vase, cup, cup set

Amount of Craftsmen: 20

Address: Moita Redonda Small Farm, Boa Vista, Cascavel

Distance from Fortaleza: 62 km

Telephone: (85) 8839 2927

Keeper: Antônia Lúcia Silva de Sousa

Zone: East Coast



## Argila

### Ipu

#### **ADADA – Associação das Artesãs de Alegria**

Tipologia: Argila/Modelagem

Produtos: Panela, quartinha, moringa d'água, pote decorativo, alguidar, fruteiras

Coleção: Tabajara

Número de Artesãs: 8

Endereço: Pólo de Artesanato - Sítio Alegria - Ipu

Distância de Fortaleza: 324 km

Contatos: (88) 3683 0003 / 9954 3346

Responsável: Francisca Franciné Fortuna Sampaio

Região: Ibiapaba

### Viçosa

#### **Associação dos Artesãos do TOPE**

Tipologia: Argila/Modelagem

Produtos: Prato decorativo, lamparina, travessas, mini cajus

Número de Artesãos:

Endereço: Sítio TOPE - CEP 62300-000

Distância de Fortaleza: 349 km

Contato: (88) 9711 2227

Responsável: Vanusa Emídio do Nascimento

Região: Ibiapaba



## Clay

### Ipu

#### **ADADA – Handcraft Association of Alegria**

Typology: Clay

Products: Pan, "quartinha", clay water bottle, jug, clay bowl, fruit-dish

Collection: Tabajara

Amount of Craftsmen: 8

Address: Pólo de Artesanato - Alegria Small Farm - Ipu

Distance from Fortaleza: 324 km

Telephones: (88) 3683 0003 / 9954 3346

Keeper: Francisca Franciné Fortuna Sampaio

Zone: Ibiapaba

### Viçosa

#### **Handcraft Association of TOPE**

Typology: Clay

Products: Decorative plate, lamp, platters, mini cashews

Amount of Craftsmen:

Address: Sítio TOPE - CEP 62300-000

Distance from Fortaleza: 349 km

Telephone: (88) 9711 2227

Keeper: Vanusa Emídio do Nascimento

Zone: Ibiapaba



## Couro

### Jaguaribara

#### **Ass. dos Produtores e Processadores de Peixes de Jaguaribara e Lages (Aplages)**

Tipologia: Couro de Tilápia

Produtos: Porta celular, porta cartão, carteira, caixa, bolsa de mão e bolsa

Número de Artesãos: 3

Endereço: Avenida Vereador Sobrinho, 298, Centro - Jaguaribara

Distância de Fortaleza: 260 km

Contatos: (88) 9606 8589 / 9746 1600

Responsável: Maria da Conceição Viana da Silva

E-mail: kardumeartesanato@hotmail.com

Região: Baixo Jaguaribe



## Leather

### Jaguaribara

#### **Jaguaribara and Lages Fish Producers and Processors Association (Aplages)**

Typology: Tilapia skin

Products: Cell case, card case, wallet, box, bag and hand bag.

Amount of Craftsmen: 3

Address: 298, Vereador Sobrinho Avenue, Centro, Jaguaribara.

Distance from Fortaleza: 260 km

Telephones: (88) 9606 8589 / 9746 1600

Keeper: Maria da Conceição Viana da Silva

E-mail: kardumeartesanato@hotmail.com

Zone: Baixo Jaguaribe





## Couro

### Crato

#### Associação de Couro do Crato (Associcouro)

Tipologia: Couro

Produtos: Bolsas, sandálias, chaveiros

Número de Artesãos: 12

Endereço: Rua Coronel Luís Teixeira, 1949 - Crato

Distância de Fortaleza: 540 km

Contatos: (88) 8826 0702 / 9956 7121 / 3253 4269

Responsável: Edineide Romão de Lemos

E-mail: associcouro@hotmail.com

Região: Cariri

### Nova Olinda

#### Associação Oficina Escola Espedito Seleiro

Tipologia: Couro

Produtos: Luminária, caminho de mesa, banco, capa de almofada, espelhos

Número de Artesãos: 17

Endereço: Rua Monsenhor Tavares, 190, Centro- Nova Olinda

Distância de Fortaleza: 571 km

Contatos: (88) 3546 1232 / 9927 0402

Responsável: Espedito Veloso de Carvalho

E-mail: expeditoseleiro@hotmail.com

Região: Cariri

### Campos Sales

#### Associação dos Artesãos de Campos Sales - Xique Chique

Tipologia: Couro

Produtos: Caixas, Bolsas, Almofadas

Número de Artesãos: 25

Endereço: Rua Prof. Adnilson B. Santos, s/n - Campos Sales

Distância de Fortaleza: 519 km

Contatos: (88) 9214 6908 / 8992 3251 / 3533 1891

Responsável: Izabel Maria de Souza Ribeiro

E-mail: xiquechique@hotmail.com

Região: Cariri



## Leather

### Crato

#### Crato Leather Association (Associcouro)

Typology: Leather

Products: Purse, sandal, key ring

Amount of Craftsmen: 12

Address: 1949, Coronel Luís Teixeira Street, Crato

Distance from Fortaleza: 540 km

Telephones: (88) 8826 0702 / 9956 7121 / 3253 4269

Keeper: Edineide Romão de Lemos

E-mail: associcouro@hotmail.com

Zone: Cariri

### Nova Olinda

#### Espedito Seleiro Workshop School Association

Typology: Leather

Products: Luminaire, table runner, stool, cushion cover, mirrors

Amount of Craftsmen: 17

Address: 190, Monsenhor Tavares Street, Downtown, Nova Olinda

Distance from Fortaleza: 571 km

Telephones: (88) 3546 1232 / 9927 0402

Keeper: Espedito Veloso de Carvalho

E-mail: expeditoseleiro@hotmail.com

Zone: Cariri

### Campos Sales

#### Handcraft Association of Campos Sales - Xique Chique

Typology: Leather

Products: Boxes, purses, cushions

Amount of Craftsmen: 25

Address: Rua Prof. Adnilson B. Santos, s/n - Campos Sales

Distance from Fortaleza: 519 km

Telephones: (88) 9606 8589 / 9746 1600

Keeper: Izabel Maria de Souza Ribeiro

E-mail: xiquechique@hotmail.com

Zone: Cariri



## Fibras Vegetais

### Palhano

#### Associação Vencer Juntos de Projetos de Geração de Renda (APROVEJ)

Typologia: Fibras Vegetais / Palha de Carnaúba

Produtos: Cestas

Número de Artesãos: 150

Endereço: Rua Santos Dumont, 500, sl.05, Farias Brito- Aracati

Distância de Fortaleza: 155 km

Contatos: (88) 3415-1415 / 3421-3358

Responsável: Maria Zuleide Baltazar

E-mail: [aprovej@yahoo.com.br](mailto:aprovej@yahoo.com.br)

Região: Litoral Leste

### Moraújo

#### Associação Moraujense para Adolescentes e Bem Estar Social (ARTEMB)

Typologia: Fibras Vegetais / Palha de Carnaúba

Produtos: Chapéu, Bandeja, Cestas

Número de Artesãos: 12

Endereço: Av. Dep. Manoel Rodrigues, s/n, Centro - Moraújo

Distância de Fortaleza: 293 km

Contatos: (88) 9980-9870 / 9253-5470

Responsável: Socorro Maria Carvalho de Sousa

E-mail:

Região: Norte

### Hidrolândia

#### Associação Hidrolandense de Artesanato

Typologia: Fibras Vegetais / Palito de Coqueiro

Produtos: Conjunto de escritório, porta-treco

Número de Artesãos: 10

Endereço: Rua Martinha Pereira, s/n, Distrito de Irajá - Hidrolândia

Distância de Fortaleza: 255 km

Contatos: (88) 9232-0979 / 9283-4011

Responsável: Fausta de Sousa Nobre

E-mail: [pv.ct@hotmail.com](mailto:pv.ct@hotmail.com)

Região: Ibiapaba



## Vegetal Fiber

### Palhano

#### Vencer Juntos Association of Income Generation Projects (APROVEJ)

Typology: Vegetal Fiber / Carnaúba Straw

Products: Baskets

Amount of Craftsmen: 150

Address: 500, Santos Dumont Street, room 05, Farias Brito, Aracati

Distance from Fortaleza: 155 km

Telephones: (88) 3415 1415 / 3421 3358

Keeper: Maria Zuleide Baltazar

E-mail: [aprovej@yahoo.com.br](mailto:aprovej@yahoo.com.br)

Zone: East Coast

### Moraújo

#### Moraujense Association for Teens and Social Welfare (ARTEMB)

Typology: Vegetal Fiber / Carnaúba Straw

Products: Hats, trays, baskets

Amount of Craftsmen: 12

Address: no number, Dep. Manoel Rodrigues Avenue, Downtown, Moraújo

Distance from Fortaleza: 293 km

Telephones: (88) 9980 9870 / 9253 5470

Keeper: Socorro Maria Carvalho de Sousa

Zone: North

### Hidrolândia

#### Hidrolandense Handicraft Association

Typology: Vegetal Fiber / Coconut Straw

Products: Office set, trinket box

Amount of Craftsmen: 10

Address: no number, Martinha Pereira Street, Irajá District, Hidrolândia

Distance from Fortaleza: 255 km

Telephones: (88) 9232 0979 / 9283 4011

Keeper: Fausta de Sousa Nobre

E-mail: [pv.ct@hotmail.com](mailto:pv.ct@hotmail.com)

Zone: Ibiapaba





## Fibras Vegetais

### Russas

#### Associação dos Artesãos e Artistas Plásticos de Russas (AAAPR)

Tipologia: Fibras Vegetais / Palito de Coqueiro

Produtos: Luminária, Jogo Americano

Número de Artesãos: 52

Endereço: Travessa Joaquim Félix, 528 Russas

Distância de Fortaleza: 172 km

Contatos: (88) 9241-4980

Responsável: Eliana Machado Oliveira de Sousa

E-mail: elianne-machado@hotmail.com

Região: Jaguaribe

### Aracati

#### Grupo Produtivo de Jirau

Tipologia: Fibras Vegetais

Produtos: Cestas, supla, lixeira, tigela, jogo americano, porta utensílios

Número de Artesãos:

Endereço:

Distância de Fortaleza: 148 km

Contato: (88) 3421 1727

Responsável: Maria das Graças de Oliveira da Silva

Região: Jirau

### Itaiçaba

#### Associação Comunitária das Mulheres Artesãs de Itaiçaba - ACEMAI

Tipologia: Fibras Vegetais

Produtos: Suplá, cestas, porta prato, jogo americano, porta guardanapo, porta copo

Número de Artesãos: 55

Endereço: Rua Alexandre Bezerra, 452, São Francisco, Itaiçaba

Contatos: (85) 3410 1492

Responsável: Raimunda Lúcia Oliveira Barbosa

Região: Vale do Jaguaribe



## Vegetal Fiber

### Russas

#### Association of Craftsmen and Artists of Russas

Typology: Vegetal Fiber / Coconut Straw

Products: Luminaire, table mat set

Amount of Craftsmen: 52

Address: 528, Joaquim Félix Lane, Russas

Distance from Fortaleza: 172 km

Telephone: (88) 9241 4980

Keeper: Eliana Machado Oliveira de Sousa

E-mail: elianne-machado@hotmail.com

Zone: Jaguaribe

### Aracati

#### Jirau Productive Group

Typology: Vegetal Fiber

Products: Baskets, sousplat, trash can, bowl, table mat set, trinket box

Amount of Craftsmen:

Address:

Distance from Fortaleza: 148 km

Telephone: (88) 3421 1727

Keeper: Maria das Graças de Oliveira da Silva

Zone: Jirau

### Itaiçaba

#### Women's Handcrafters Community Association of Itaiçaba

Typology: Vegetal Fiber

Products: Sousplats, baskets, plate holders, table mat sets, napkin holders, cup holders

Amount of Handcrafters: 55

Address: 452, Alexandre Bezerra Street, São Francisco, Itaiçaba

Telephone: (85) 3410 1492

Keeper: Raimunda Lúcia Oliveira Barbosa

Zone: Vale do Jaguaribe



## Fibras Vegetais

### Baturité

#### Associação dos Empreendedores Artesãos de Baturité (Baturiart)

Typologia: Fibras Vegetais

Produtos: Almofada, passadeira, tapete, porta guardanapo, puff

Número de Artesãos: 18

Endereço: Rua Capitão João Rodrigues de Freitas, Galpão da Cultura, 7, Putiú, Baturité

Contatos: (85) 9932 9618 / 9155 2071 / 9977 2120

Responsável: Maria Creuza de Freitas

Região: Maciço de Baturité

### Cariré

#### Associação dos Artesãos da Palha de Carnaúba de Muquém de São Pedro (Mucaúba)

Typologia: Fibras Vegetais

Produtos: Almofada, porta copo, bolsa de mão, bolsa de praia, suplá, porta revista

Número de Artesãos: 15

Endereço: Muquém de Dentro, s/n, Zona Rural, Cariré

Contatos: (88) 9651 0633 / 9730 4721

Responsáveis: Francisca das Chagas Lopes Silva / Maria da Conceição Lopes da Silva

E-mail: fchagas.lopes@gmail.com

Região: Sobral

### Aracati

#### Grupo Nossa Senhora das Graças

Typologia: Fibras Vegetais

Produtos: Cestas, suplá, lixeira, tigela, jogo americano, porta utensílios

Número de Artesãos: 28

Endereço: Sítio do Jirau, 7, Lagoa do Jirau, Aracati

Contato: (88) 9963 9970 / 9629 7437

Responsável: Maria das Graças de Oliveira da Silva

E-mail: carnaubadarte@hotmail.com

Região: Litoral Leste



## Vegetal Fiber

### Baturité

#### Baturité Entrepreneurs Handcrafters Association (Baturiart)

Typology: Vegetal Fiber

Products: Cushion, "passadeira", rug, napkin holder, puff

Amount of Handcrafters: 18

Address: Capitão João Rodrigues de Freitas Street, Galpão da Cultura, 7, Putiú, Baturité Telephones: (85) 9932 9618 / 9155 2071 / 9977 2120

Keeper: Maria Creuza de Freitas

Zone: Maciço de Baturité

### Cariré

#### Muquém de São Pedro Carnaúba Straw Handcrafters Association (Mucaúba)

Typology: Vegetal Fiber

Products: Cushion, cup holder, hand bag, beach bag, sousplat, magazine holder

Amount of Handcrafters: 15

Address: Muquém de Dentro, s/n, Rural Zone, Cariré

Telephones: (88) 9651 0633 / 9730 4721

Keepers: Francisca das Chagas Lopes Silva / Maria da Conceição Lopes da Silva

E-mail: fchagas.lopes@gmail.com

Zone: Sobral

### Aracati

#### Nossa Senhora das Graças Group

Typology: Vegetal Fiber

Products: Baskets, sousplat, trash can, bowl, table mat set, trinket box

Amount of Handcrafters: 28

Address: 7, Sítio Jirau, Lagoa do Jirau, Aracati

Telephones: (88) 9963 9970 / 9629 7437

Keeper: Maria das Graças de Oliveira da Silva

E-mail: carnaubadarte@hotmail.com

Zone: East Coast





## Fibras Vegetais

### Juazeiro do Norte

#### Associação dos Artesãos da Mãe das Dores e do Padre Cícero

Typologia: Fibras Vegetais

Produtos: Bolsas, baús, caixas, cestas, porta revista, flores, malas

Número de Artesãos: 25

Endereço: Rua Padre Cícero, 210, Centro, Juazeiro do Norte

Contatos: (88) 9967 1121 / 3512 2829 / 8821 8514

Responsável: Luciano Bezerra da Silva

E-mail: lucianoartesaio@yahoo.com.br

Região: Cariri



## Fios e Tecidos

### Nova Russas

#### Associação do Artesanato Artista e Crochê Novarussense (Artecron / Ascron)

Tipologia: Fios e Tecidos

Produtos: Bolsa, colar, blusa

Número de Artesãos: 20

Endereço: Avenida Alípio Gomes, 266, Nova Russas

Contatos: (88) 3672 0383 / 9963 7212

Responsável: Raimunda Torres Chaves

E-mail: artecroan@hotmail.com

Região: Inhamuns

### Trairi

#### Associação dos Artesãos e Agricultores de Canaan (Artecan)

Tipologia: Fios e Tecidos/Renda de bilros

Produtos: Almofada, travesseiro, almofada baguete

Coleção: Sol e Mar

Número de Artesãos: 50

Endereço: Rua José Nicodemos, 153, distrito de Canaã - Trairi

Distância de Fortaleza: 124 km

Contatos: (88) 3351 2003 / (85) 9682 3466

Responsável: Maria das Dores Barbosa

E-mail: artecancanaan@gmail.com

Região: Itapipoca



## Vegetal Fiber

### Juazeiro do Norte

#### Mãe das Dores and Father Cícero Handcrafters Association

Typology: Vegetal Fiber

Products: Bags, chest, boxes, baskets, magazine holder, flowers, luggage

Amount of Handcrafters: 25

Address: 210, Padre Cícero Street, Downtown, Juazeiro do Norte

Telephones: (88) 9967 1121 / 3512 2829 / 8821 8514

Keeper: Luciano Bezerra da Silva

E-mail: lucianoartesaio@yahoo.com.br

Zone: Cariri



## Yarns and Fabrics

### Nova Russas

#### Association of the Novarrussense Craftwork and Crochet Artists (Artecron / Ascron)

Typology: Yarn and Fabrics

Products: Bag, necklace, blouse

Amount of Handcrafters: 20

Address: 266, Alipio Gomes Avenue, Nova Russas

Telephones: (88) 3672 0383 / 9963 7212

Keeper: Raimunda Torres Chaves

E-mail: artecroan@hotmail.com

Zone: Inhamuns

### Trairi

#### Canaan Farmers and Handcrafters Association (Artecan)

Typology: Cotton yarn, cloth and "bilros" needle work

Products: Cushion, pillow

Collection: Sun and sea

Amount of Craftsmen: 50

Address: 153, José Nicodemus street, Canaã town, Trairi

Distance from Fortaleza: 124 km

Telephones: (88) 3351 2003 / (85) 9682 3466

Keeper: Maria das Dores Barbosa

E-mail address: artecancanaan@gmail.com

District: Itapipoca



## Fios e Tecidos

### Trairi

#### Grupo das Produtoras Rurais de Artesanato de Timbaúba (Grupart)

Tipologia: Fios e Tecidos/Renda de bilro

Produtos: Vestuário, cama e mesa e acessórios

Número de Artesãos: 15

Endereço: Timbaúba, s/n, Estrada do Canaã - Trairi

Distância de Fortaleza: 124 km

Contatos: (85) 9104 6121

Responsável: Raimunda Lúcia Lopes

Região: Norte

### Itapipoca

#### Associação dos Artesãos do Imóvel Maceió

Tipologia: Fios e tecidos / Renda de bilro

Produtos: Toalha de bandeja, toalha de mesa, caminho de mesa e colcha de cama

Número de Artesãos: 50

Endereço: Comunidade Maceió, distrito de Baleia - Itapipoca

Distância de Fortaleza: 130 km

Contatos: (88) 3373 6122 / 9698 1719

Responsável: Francisca Gonçalves Rodrigues

Região: Itapipoca

### Horizonte

#### Associação dos Remanescentes de Quilombos de Alto Alegre e Adjacências (ARQUA)

Tipologia: Fios e tecidos

Produtos: Bonecos, Ppeso de porta, chaveiro

Número de Artesãos: 6

Endereço: Rua Chagas Bento, 31, Alto Alegre - Horizonte

Distância de Fortaleza: 42 km

Contato: (85) 89134529

Responsável: Francisca Edileuda da Silva

Região: Metropolitana



## Yarns and Fabrics

### Trairi

#### Timbaúba Farmers and Handcrafters Group (GRUPART)

Typology: Cotton yarn, cloth, "bilro" embroidered

Products: Clothes, household lines and accessories

Amount of Craftsmen: 15

Address: Timbaúba, Estrada de Canaã, Trairi

Distance from Fortaleza: 124 km

Telephone: (85) 9104 6121

Keeper: Raimunda Lúcia Lopes

Zone: Norte

### Itapipoca

#### Maceió Landed Property Handcrafters Association

Typology: "Bilros" embroidery

Products: Tray cloth, table cloth and small table cloth

Amount of Craftsmen: 50

Address: Maceió Community, district of Baleia, Itapipoca

Distance from Fortaleza: 130 km

Telephones: (88) 3673.6122 / (88) 9698.1719

Keeper: Francisca Gonçalves Rodrigues

District: Itapipoca

### Horizonte

#### Alto Alegre and Neighborhoods Last Quilombos Association

Typology: Cotton yarn and cloth

Products: Dolls, door weight, keychain

Amount of Craftsmen: 6

Address: 31, Chagas Bento street, Alto Alegre, Horizonte

Distance from Fortaleza: 42 km

Telephone: (85) 89134529

Keeper: Francisca Edileuda da Silva

Zone: Metropolitan area





## Fios e Tecidos

### **Mucambo**

#### **Associação dos Pequenos Produtores Rurais e Artesãos de Carqueijo (Carqueijo Artesanato)**

Tipologia: Fios e Tecidos / Tecelagem

Produtos: Jogo Americano, caminho de mesa, tapetes, rede

Número de Artesãos: 30

Endereço: Rua São Joaquim, s/n, Zona Rural Distrito de Carqueijo- Mucambo

Distância de Fortaleza: 280 km

Contatos: (88) 3654 4013 / 9283 0097

Responsável: Gilmar Martins

Site: [www.carqueijoartesanato.com.br](http://www.carqueijoartesanato.com.br)

E-mail: [contato@carqueijoartesanato.com.br](mailto:contato@carqueijoartesanato.com.br)

### **Icó**

#### **Associação dos Produtores de Artesanato, Gestores Culturais e Artistas de Icó (Aproarti)**

Tipologia: Fios e Tecidos / Bordado a mão / Ponto rococó

Produtos: Bolsa de mão, chaveiro, organizadora, traveseiro, nécessaire, almofada, jogo americano, suplá e porta traveseiro

Coleção: Copa, Arquitetônica, Outrora, Flor do Vale

Número de Artesãos: 25

Endereço: Rua Dr. Inácio Dias, Sobrado Canela Preta, Largo do Theberge, s/n, Centro - Icó

Distância de Fortaleza: 383 km

Contatos: (88) 9936 9099 / 9927 6182 / 3561 2005

Responsável: Maria Soares Candido Freire

Site: [aproartico.blogspot.com](http://aproartico.blogspot.com)

E-mail: [mariasoares.candido@gmail.com](mailto:mariasoares.candido@gmail.com)

Região: Centro Sul



## Yarns and Fabrics

### **Mucambo**

#### **Carqueijo Small Farmers and Handcrafters Association (Carqueijo Handcraft)**

Typology: Cotton yarn, cloth and weaving.

Products: Table mat set, small table cloth, rugs and hammocks

Amount of Craftsmen: 30

Address: São Joaquim street, district of Carqueijo rural zone, Mucambo

Distance from Fortaleza: 280 km

Telephone: (88) 3654 4013 / 9283 0097

Keeper: Gilmar Martins

Site: [www.carqueijoartesanato.com.br](http://www.carqueijoartesanato.com.br)

E-mail: [contato@carqueijoartesanato.com.br](mailto:contato@carqueijoartesanato.com.br)

### **Icó**

#### **Icó Handcrafter Producers, Culture Managers and Artists Association ( Aproarti)**

Typology: Cotton yarn, cloth, hand embroidered, "rococó" stitch.

Products: Hand bags, keychain, nécessaire, pillow, cushion, table mat set, sousplat and pillow case.

Collection: Dinning, Architecture, Archaic, Valley Flower.

Amount of Craftsmen: 25

Address: Dr. Inácio Dias street, Sobrado Canela Preta, Largo do Theberge, Centro, Icó.

Distance from Fortaleza: 383 km

Telephones: (88) 9936 9099 / 9927 6182 / 3561 2005

Keeper: Maria Soares Candido Freire

Site: [aproartico.blogspot.com](http://aproartico.blogspot.com)

E-mail: [mariasoares.candido@gmail.com](mailto:mariasoares.candido@gmail.com)

Zone: Center-South



## Fios e Tecidos

### Jaguaribe

#### Associação dos Artesãos Ativos de Curralinho e Ajuntador

Typologia: Fios e tecidos / Filé de renda

Produtos: Blusas, echarpe, cachecol, jogos americanos, blusões, saídas de praia

Número de Artesãos: 13

Endereço: Sítio Curralinho, 352, Curralinho - Jaguaribe

Distância de Fortaleza: 310 km

Contatos: (88) 9903 7916 / 9234 6934

Responsável: Maria Martins de Barros

E-mail: acaaca-2@hotmail.com / geraartesanatojbe@hotmail.com

Região: Jaguaribe

### Jaguaribe

#### Associação dos Artesãos de Feiticeiro e Taboca - AAFETO

Typologia: Renda de Filé

Produtos: Echarpe, Colete, Almofada, Saia e Jogo Americano

Número de Artesãos: 27

Endereço: Avenida Joaquim Távora, nº 465, Distrito de Feiticeiro - Jaguaribe

Distância de Fortaleza: 291 km

Contatos: (88) 9603 2621 / 9406 2314 / 3522 4065 / 3522 4187

Responsável: Marcos Darlan Alves

E-mail: marcosdarlan24@hotmail.com

Região: Baixo Jaguaribe

### Fortaleza

#### Associação de Artesãos e Empreendedores - AARTE

Typologia: Bordados à mão e crochê

Produtos: Saias e vestidos

Número de Artesãos: 110

Endereço: Rua Joaquim Magalhães, 135, Benfica - Fortaleza

Contatos: (85) 3253.7034 / (85) 8876.0112

Responsável: Angelice Santos Custódio

E-mail: angelceara@hotmail.com

Região: Metropolitana



## Yarns and Fabrics

### Jaguaribe

#### Curralinho e Ajuntador Active Handcrafters Association

Typology: Cotton yarn, embroidery "file"

Products: Blouses, scarfs, table mat sets, coats and beach clothes

Amount of Craftsmen: 13

Address: 352, Curralinho Small Farm, Curralinho, Jaguaribe

Distance from Fortaleza: 310 km

Telephones: (88) 9903 7916 / 9234 6934

Keeper: Maria Martins de Barros

E-mail: acaaca-2@hotmail.com and geraartesanatojbe@hotmail.com

District: Jaguaribe

### Jaguaribe

#### Feiticeiro and Taboca Handcrafters Association - AAFETO

Typology: "File" lacework

Products: Scarf, top, cushion, skirt and table mat set.

Amount of Craftsmen: 27

Address: 465, Joaquim Távora Street, Feiticeiro, Jaguaribe

Distance from Fortaleza: 291 km

Telephones: (88) 9603 2621/9406 2314/3522 4065/3522 4187

Keeper: Marcos Darlan Alves

E-mail: marcosdarlan24@hotmail.com

District: Baixo Jaguaribe

### Fortaleza

#### Handcrafters and Entrepreneurs Association - AARTE

Typology: Hand embroidered work and crochet

Products: Skirts and dresses

Amount of Craftsmen: 110

Address: 135, Joaquim Magalhães street, Benfica, Fortaleza

Telephones: (85) 3253.7034 / (85) 8876.0112

Keeper: Angelice Santos Custódio

E-mail: angelceara@hotmail.com

District: Metropolitana





## Fios e Tecidos

### Itapiúna

#### Centro de Apoio à Criança

Typologia: Fios e Tecidos / Crochê (rami)

Coleção: Franciscana

Produtos: Carteira - Rami, bolsa de mão e bolsa tiracolo

Número de Artesãos: 15

Endereço: Rua Cosme Santos, Planalto, 93 - Itapiúna

Distância de Fortaleza: 121 km

Contatos: (88) 3431 1122 / 9904 4030

Responsável: Ana Carulina Jorge Feitosa

E-mail: ceacri.ceacri@hotmail.com

Região: Maciço de Baturité

### Ibicuitinga

#### Associação das Mulheres e Artesãs de Ibicuitinga

Typologia: Fios e Tecidos / Crochê

Produtos: Bolsa tiracolo, carteira e almofada baguete

Número de Artesãos: 25

Endereço: Rua Eudanir Nobre Maia, s/n, Centro - Ibicuitinga

Distância de Fortaleza: 190 km

Contato: (88) 9425 7675

Responsável: Sandra Ilvia Marins Pinheiro

E-mail: sandra.ilvia@hotmail.com

Região: Sertão Central

### Redenção

#### Associação dos Artesãos de Redenção - Grupo Libertar

Typologia: Bordado à mão

Produtos: Bolsa, estojo, nécessaire, carteira, bolsa para notebook

Coleção: Verde e amarelo

Número de Artesãos: 45

Endereço: Rua Marechal Deodoro, s/n, Centro - Redenção

Distância de Fortaleza: 55 km

Contato: (85) 8815 4446

Responsável: Maria Rosimar Nascimento Silva

Região: Maciço de Baturité



## Yarns and Fabrics

### Itapiúna

#### Child Support Centre

Typology: Cotton yarn, cloth, crochet (rami)

Products: Wallet, rami, hand bag and bag

Collection: Franciscana

Amount of Craftsmen: 15

Address: 93, Cosme dos Santos street, Planalto, Itapiúna

Distance from Fortaleza: 121 km

Telephones: (88) 3431 1122 / 9904 4030

Keeper: Ana Carulina Jorge Feitosa

E-mail: ceacri.ceacri@hotmail.com

Zone Maciço de Baturité

### Ibicuitonga

#### Ibicuitinga Handcrafters Women's Association

Typology: Cotton yarn, cloth, crochet

Products: Bag, wallet and cushion

Amount of Craftsmen: 25

Address: Eudanir Nobre Maia Street, Centro, Ibicuitinga

Distance from Fortaleza: 190 km

Telephone: (88) 9425 7675

Keeper: Sandra Ilvia Marins Pinheiro

E-mail address: sandra.ilvia@hotmail.com

Zone: Sertão Central

### Redenção

#### Redenção Handcrafters Association – Libertar Group

Typology: Hand embroidered

Products: Bag, pencil case, cosmetic bag, wallet, computer briefcase

Collection: green and yellow

Amount of Craftsmen: 45

Address: Marechal Deodoro street, Redenção

Distance from Fortaleza: 55 km

Telephone: (85) 8815 4446

Keeper: Maria Rosimar Nascimento Silva

Zone: Maciço de Baturité



## Fios e Tecidos

### Quixeramobim

#### Grupo de Produção Artesanal Mãos de Fada

Tipologia: Fios e tecidos / Bordado à mão

Produtos: Almofadas e travesseiros

Coleção: Mimos do Algodão

Número de Artesãos: 120

Endereço: Rua Álvaro Fernandes, 45, Centro - Quixeramobim

Distância de Fortaleza: 203km

Contatos: (88) 88794181/ 8896 6665 / 9712 6335

Responsável: Francisca Maria Eloi Leitão / Ione Shélyda Saldanha Pimentel

E-mail: bordadosmaosdefada@hotmail.com

Região: Sertão Central

### Tamboril

#### Associação de Artesãos de Tamboril - Tamboriarte

Tipologia: Fios e Tecidos/Crochê

Produtos: Carteira, bolsa e nécessaire

Número de Artesãos: 15

Endereço: Praça Sávia Vasconcelos, s/n, Centro - Tamboril

Distância de Fortaleza: 300 km

Contatos: (88) 36171803 / 92155466

Responsável: Antônia Gonçalves de Sousa

E-mail: totonhatamboril@gmail.com

Região: Inhamuns

### São Gonçalo do Amarante

#### Associação dos Artesãos do Curral Grande (Artfio)

Tipologia: Crochê rústico

Produtos: Tapete, porta prato, luva com suporte, almofada, avental e bolsa

Número de Artesãos: 30

Endereço: Rua Principal, s/n, Zona Rural, Curral Grande - São Gonçalo do Amarante

Distância de Fortaleza: 60 km

Contatos: (85) 8695 7795 / 3298 3603

Responsável: Conceição Juvêncio

E-mail: artfioce@hotmail.com / conceicaojuvencio@hotmail.com

Região: Metropolitana



## Yarns and Fabrics

### Quixeramobim

#### Fairy Hands Handcraft Production Group

Typology: Cotton yarn and cloth, hand embroidered.

Products: Cushions and pillows.

Collection: cotton pampering

Amount of Craftsmen: 120

Address: 45, Álvaro Fernandes Street, Centro, Quixeramobim.

Distance from Fortaleza: 203 km

Telephones: (88) 88794181/ 8896 6665 / 9712 6335

Keepers: Francisca Maria Eloi Leitão / Ione Shélyda Saldanha Pimentel

E-mail: bordadosmaosdefada@hotmail.com

District: Sertão Central

### Tamboril

#### Association of Artisans of Tamboril

Typology: Yarn and Fabric / Crochet

Products: Wallets, bags, nécessaires

Amount of Craftsmen: 15

Address: Sávia Vasconcelos Square, Downtown, Tamboril

Distance from Fortaleza: 300 km

Telephones: (88) 36171803 / 92155466

Keepers: Antônia Gonçalves de Sousa

E-mail: totonhatamboril@gmail.com

Zone: Inhamuns

### São Gonçalo do Amarante

#### Association of Artisans of Curral Grande

Typology: Rustic Crochet

Products: Carpet, door plate, glove with support, cushion, apron and purse

Amount of Craftsmen: 30

Address: Main Street, Rural Zone, Curral Grande, São Gonçalo do Amarante

Distance from Fortaleza: 60 km

Telephones: (85) 8695 7795 / 3298 3603

Keepers: Conceição Juvêncio

E-mail: arioce@hotmail.com / conceicaojuvencio@hotmail.com

Zone: Metropolitan area





## Fios e Tecidos

### Crateús

#### Associação de Artesãos de Crateús

Typologia: Bordados à mão e crochê

Produtos: Aquecedor, jogo americano, almofada e toalha

Número de Artesãos: 25

Endereço: Rua Dom Pedro Segundo, 440, Centro - Crateús - Ceará

Distância de Fortaleza: 340 km

Contatos: (88) 96568465 / (88) 3691.0182

Responsável: Carlos Roberto Cabral Bruno ou Maria Gorette Rodrigues Soares

E-mail: artecrat@bol.com.br

Região: Inhamuns

### Várzea Alegre

#### Associação Comunitária de Mocotó

Typologia: Fios e Tecidos / Crochê

Produtos: Travesseiro, almofada e rede

Coleção: Mandacaru

Número de Artesãos: 26

Endereço: Rua Chagas Bezerra, 187, Centro - Várzea Alegre

Distância de Fortaleza: 600 km

Contatos: (88) 3541 1776 / 9963 0494

Responsável: Maria Miguel de Oliveira (Rosinha)

Site: www.iniredes.com.br

E-mail: comunidade.mocoto@gmail.com

Região: Cariri

### Aquiraz

#### Grupo Produtivo de Aquiraz

Typologia: Fios e Tecidos

Número de Artesãos: 2

Endereço: Rua Beira Rio 2, Aquiraz

Distância de Fortaleza: 32 km

Contatos: (88) 3361 6618

Responsável: Francisca Regina do Amaral Araújo

Região: Iguape



## Yarns and Fabrics

### Crateús

#### Crateus Handcrafters Association

Typology: Hand embroidered and crochet

Products: Heater, table mat set, cushion and towel

Amount of Craftsmen: 25

Address: 440, Dom Pedro Segundo street, Centro, Crateus

Distance from Fortaleza: 340 km

Telephones: (88) 96568465 / (88) 3691.0182

Keepers: Carlos Roberto Cabral Bruno ou Maria Gorette Rodrigues Soares

E-mail: artecrat@bol.com.br

Zone: Inhamuns

### Várzea Alegre

#### Mocotó Community Association

Typology: Cotton yarn, cloth/crochet

Products: Pillows, cushion and hammock

Collection: Mandacaru

Amount of Craftsmen: 26

Address: 187, Chagas Bezerra Street, Centro, Várzea Alegre

Distance from Fortaleza: 600 km

Telephones: (88) 3541 1776 / 9963 0494

Keeper: Maria Miguel de Oliveira (Rosinha)

Site: www.iniredes.com.br

E-mail: comunidade.mocoto@gmail.com

District: Cariri

### Aquiraz

#### Aquiraz Productive Group

Typology: Yarn and Fabrics

Amount of Craftsmen: 2

Address: 2, Beira Rio Street, Aquiraz

Distance from Fortaleza: 32 km

Telephone: (88) 3361 6618

Keeper: Francisca Regina do Amaral Araújo

Zone: Iguape



## Fios e Tecidos

### Aracati

#### Grupo Produtivo de Aracati

Tipologia: Fios e Tecidos

Produtos: Jogo americano, guardanapo, pano de prato, toalha bandeja, marcador de livro

Número de Artesãos: 3

Endereço: Rua Euclides Moreira da Rocha, Casa 149, Aracati

Distância de Fortaleza: 148 km

Contatos: (88) 3421 8312

Responsável: Maria Beatriz Andrade da Cunha

Região: Majorlândia

### Beberibe

#### Grupo Produtivo de Beberibe

Tipologia: Fios e Tecidos

Produtos: Móviles, jogo americano, caminho de mesa, toalhas (mesa, bandeja)

Número de Artesãos:

Endereço: PV Córrego de St Maria- Beberibe

Distância de Fortaleza: 82 km

Contatos: (85) 9624 8976 / 9985 4901

Responsável: Maria Reinaldo Gomes

Região: Sede

### Icapuí

#### Grupo Produtivo de Icapuí

Tipologia: Fios e Tecidos

Produtos: Caminho de mesa, toalha bandeja, bolsa tiracolo

Número de Artesãos: 2

Endereço: VL. Da Serra de Olho D'água, Morro Pintado - Icapuí

Distância de Fortaleza: 207 km

Contatos: (85) 9930 4399

Responsável: Maria Luzimar Rebouças

Região: Ibicuitaba



## Yarns and Fabrics

### Aracati

#### Aracati Productive Group

Typology: Yarn and Fabrics

Products: Table mat set, napkin, dishcloth, towel, tray, bookmark

Amount of Craftsmen: 3

Address: Euclides Moreira da Rocha Street, house 149, Aracati

Distance from ortaleza: 148 km

Telephone: (88) 3421 8312

Keeper: Maria Beatriz Andrade da Cunha

District: Majorlândia

### Beberibe

#### Beberibe Productive Group

Typology: Yarn and Fabrics

Products: Mobiles, table mat set, table runner, desk towel, tray towel

Amount of Craftsmen:

Address: PV Córrego de Santa Maria, Beberibe

Distance from Fortaleza: 82 km

Telephones: (85) 9624 8976 / 9985 4901

Keeper: Maria Reinaldo Gomes

Zone: Sede

### Icapuí

#### Icapuí Productive Group

Typology: Yarn and Fabrics

Products: Table runner, tray towel, shoulder bag

Amount of Craftsmen: 2

Address: VL da Serra de Olho D'água, Morro Pintado, Icapuí

Distance from Fortaleza: 207 km

Telephone: (85) 9930 4399

Keeper: Maria Luzimar Rebouças

District: Ibicuitaba





## Fios e Tecidos

### Acaraú

#### Grupo Produtivo de Acaraú

Tipologia: Fios e Tecidos

Produtos: Suplá, echarpe, jogo americano, guardanapo

Número de Artesãos: 2

Endereço: PV Aroeira, Centro, Acaraú

Contato: (88) 9601 1418

Responsável: Helena Sandra da Silva

Região: Litoral Oeste

### Aquiraz

#### Grupo Produtivo de Aquiraz – Prainha

Tipologia: Fios e Tecidos

Produtos: Peso de porta, toalhas, blusas

Número de Artesãos: 2

Endereço: Rua Beira Rio, 2, Aquiraz

Contato: (88) 3361 6618

Responsável: Francisca Regina do Amaral Araújo

Região: Metropolitana

### Aracati

#### Grupo Produtivo de Aracati

Tipologia: Fios e Tecidos

Produtos: Jogo americano, guardanapo, pano de prato, toalha de bandeja, marcador de livro

Número de Artesãos: 3

Endereço: Rua Euclides Moreira da Rocha, Casa 149, Aracati

Contato: (88) 3421 8312

Responsável: Maria Beatriz Andrade da Cunha

Região: Litoral Leste



## Yarns and Fabrics

### Acaraú

#### Acaraú Productive Group

Typology: Yarn and Fabrics

Products: Sousplat, scarf, table mat set, napkin

Amount of Handcrafters: 2

Address: PV Aroeira, Downtown, Acaraú

Telephone: (88) 9601 1418

Keeper: Helena Sandra da Silva

Zone: West Coast

### Aquiraz

#### Aquiraz Productive Group - Prainha

Typology: Yarn and Fabrics

Products: Door weight, towels, blouses

Amount of Handcrafters: 2

Address: 2, Beira Rio Street, Aquiraz

Telephone: (88) 3361 6618

Keeper: Francisca Regina do Amaral Araújo

Zone: Metropolitan area

### Aracati

#### Majorlândia Productive Group

Typology: Yarn and Fabrics

Products: Table mat set, napkins, dish towel, towel tray, bookmark

Amount of Handcrafters: 3

Address: Euclides Moreira da Rocha Street, House 149, Aracati

Telephone: (88) 3421 8312

Keeper: Maria Beatriz Andrade da Cunha

Zone: East Coast



## Fios e Tecidos

### Barro

#### Associação dos Artesãos do Município de Barro – ARTEMB

Tipologia: Fios e Tecidos

Produtos: Capa para caderno, estojo, bolsa, pulseira

Número de Artesãos: 15

Endereço: Rua das Dores André, 32, Centro, Barro

Contatos: (88) 3554 1040 / 9901 5168 / 9639 6548

Responsável: Josefa Zuleide Ferreira

E-mail: zuleide\_f@hotmail.com

Região: Cariri

### Aracaioba

#### Associação das Vazantenses de Bordado e Costura – AVAC

Tipologia: Fios e Tecidos

Produtos: Capa para caderno, jogo americano, almofada, travessa de cama

Número de Artesãos: 25

Endereço: Rua do Comércio, s/n, Vazantes, Aracoiaba

Contatos: (85) 3337 4049 / 9957 8352

Responsável: Francimayre Maia

E-mail: frmaia61@yahoo.com.br

Região: Maciço de Baturité

### Crato

#### Associação Comunitária de Artesãos – ACA

Tipologia: Fios e Tecidos

Produtos: Estojo, almofada, estandarte, bolsa

Número de Artesãos: 20

Endereço: Rua Dr. Derval Peixoto, 200, Novo Crato, Crato

Contatos: (88) 9903 1603 / 3102 3333 / 3521 8224

Responsável: Judy Mary Oliveira e Silva

E-mail: jenner.l@hotmail.com

Região: Cariri



## Yarns and Fabrics

### Barro

#### Artisans Association of the City of Barro - ARTEMB

Typology: Yarn and Fabrics

Products: Notebook case, pencil case, bag, bracelet

Amount of Handcrafters: 15

Address: 32, Das Dores André Street, Downtown, Barro

Telephones: (88) 3554 1040 / 9901 5168 / 9639 6548

Keeper: Josefa Zuleide Ferreira

E-mail: zuleide\_f@hotmail.com

Zone: Cariri

### Aracaioba

#### Vazantenses of Sewing and Embroidery Association - AVAC

Typology: Yarn and Fabrics

Products: Cover for notebook, table mat set, cushion, bed platter

Amount of Handcrafters: 25

Address: Rua do Comércio, s/n, Vazantes, Aracoiaba

Telephones: (85) 3337 4049 / 9957 8352

Keeper: Francimayre Maia

E-mail: frmaia61@yahoo.com.br

Zone: Maciço de Baturité

### Crato

#### Artisans Community Association - ACA

Typology: Yarn and Fabrics

Products: Pencil bag, cushion, banner, bag

Amount of Handcrafters: 20

Address: 200, Dr. Derval Peixoto Street, Novo Crato, Crato

Telephones: (88) 9903 1603 / 3102 3333 / 3521 8224

Keeper: Judy Mary Oliveira e Silva

E-mail: jenner.l@hotmail.com

Zone: Cariri





## Fios e Tecidos

### Aracati

#### Centro de Arte e Cultura Canoa Mulher

Tipologia: Fios e Tecidos

Produtos: Cesta para pão, jogo americano, fruteira, porta talher

Número de Artesãos: 30

Endereço: Rua Agapito dos Santos, 462, Centro, Aracati

Contatos: (88) 9616 2167 / 8832 7156

Responsável: Fátima dos Santos

E-mail: fatynhabrasilartes@hotmail.com

Região: Litoral Leste

### Itarema

#### Conselho dos Artesãos do Município de Itarema

Tipologia: Fios e Tecidos

Produtos: Blusas

Número de Artesãos: 65

Endereço: Rua José Fernandes de Sousa, s/n, Centro, Itarema

Contatos: (88) 9619 0599 / 9600 2340 / 3667 1152

Responsável: Maria Marleudes Freitas Passos

E-mail: marleudespassos@hotmail.com

Região: Itapipoca

### Jardim

#### Associação Casa da Costura

Tipologia: Fios e Tecidos

Produtos: Almofadas

Número de Artesãos: 9

Endereço: Rua São Francisco, 356, Jardim

Contato: (88) 8111 4114

Responsável: Valéria Matias Temóteo

E-mail: valeria.timoteo@gmail.com

Região: Cariri



## Yarns and Fabrics

### Aracati

#### Center for Art and Culture Canoa Mulher

Typology: Yarn and Fabrics

Products: Bread basket, table mat set, fruit bowl, cutlery holder

Amount of Handcrafters: 30

Address: 462, Agapito dos Santos Street, Downtown, Aracati

Telephones: (88) 9616 2167 / 8832 7156

Keeper: Fátima dos Santos

E-mail: fatynhabrasilartes@hotmail.com

Zone: East Coast

### Itarema

#### Council of the Artisans of the City of Itarema

Typology: Yarn and Fabrics

Products: Blouses

Amount of Handcrafters: 65

Address: José Fernandes de Sousa Street, Downtown, Itarema

Telephones: (88) 9619 0599 / 9600 2340 / 3667 1152

Keeper: Maria Marleudes Freitas Passos

E-mail: marleudespassos@hotmail.com

Zone: Itapipoca

### Jardim

#### Association Casa da Costura

Type: Yarn and Fabrics

Products: Pillows

Amount of Handcrafters: 9

Address: 356, São Francisco Street, Jardim

Telephone: (88) 8111 4114

Keeper: Valéria Matias Temóteo

E-mail: valeria.timoteo@gmail.com

Zone: Cariri



## Fios e Tecidos

### **Piquet Carneiro**

#### **Associação Piquet Artes – APA**

Tipologia: Fios e Tecidos

Produtos: Almofada, descanso de prato, jogo americano

Número de Artesãos: 32

Endereço: Rua Cícero Alencar, 113, Centro, Piquet Carneiro

Contatos: (88) 3516 1447 / 8816 3881

Responsável: Rosa Maria Rodrigues de Lacerda

Região: Centro-Sul

### **Santa Quitéria**

#### **Associação dos Artesãos de Santa Quitéria (Sanuart)**

Tipologia: Fios e Tecidos

Produtos: Bolsas, carteiras

Número de Artesãos: 20

Endereço: João Rodrigues Pinto, s/n, Ginásio Poliesportivo,

Menezes Pimentel, Santa Quitéria

Contatos: (85) 9208 8688 / 9943 2314

Responsável: Meyre Martins

Região: Sertão Central

### **Jardim**

#### **Associação Casa da Costura**

Tipologia: Fios e Tecidos

Produtos: Almofadas

Número de Artesãos: 9

Endereço: Rua São Francisco, 356, Jardim

Contato: (88) 8111 4114

Responsável: Valéria Matias Temóteo

E-mail: valeria.timoteo@gmail.com

Região: Cariri



## Yarns and Fabrics

### **Piquet Carneiro**

#### **Piquet Arts Association - APA**

Typology: Yarn and Fabrics

Products: Cushion, pillow plate, table mat set

Amount of Handcrafters: 32

Address: 113, Cicero Alencar Street, Downtown, Piquet Carneiro

Contacts: (88) 3516 1447 / 8816 3881

Keeper: Rosa Maria Rodrigues de Lacerda

Zone: Central-South

### **Santa Quitéria**

#### **Santa Quitéria Handcrafters Association (Sanuart)**

Typology: Yarn and Fabrics

Products: Bags, wallets

Amount of Handcrafters: 20

Address: João Rodrigues Pinto Street, Ginásio Poliesportivo,

Menezes Pimentel, Santa Quitéria Telephones: (85) 9208 8688 /

9943 2314

Keeper: Meyre Martins

Zone: Sertão Central

### **Jardim**

#### **Association Casa da Costura**

Type: Yarn and Fabrics

Products: Pillows

Amount of Handcrafters: 9

Address: 356, São Francisco Street, Jardim

Telephone: (88) 8111 4114

Keeper: Valéria Matias Temóteo

E-mail: valeria.timoteo@gmail.com

Zone: Cariri





## Fios e Tecidos

### Tauá

#### Assoc. dos Artesãos do Município de Tauá – TAUARTE

Tipologia: Fios e Tecidos

Produtos: Capa de almofada, toalha de bandeja

Número de Artesãos: 39

Endereço: Rua Solon Medeiros, s/n, Alto Cruzeiro, Tauá

Contatos: (88) 3437 3128 / 3437 1132 / 9787 4142

Responsável: Maria Marilac Moreira

E-mail: tauarte@hotmail.com

Região: Crateús

### Tejuçuoca

#### Associação de Ação e Cidadania Roque Silva Mota

Tipologia: Fios e Tecidos

Produtos: Guardanapo, capa de almofada, fronha de travesseiro, jogo americano, saco porta treco, sachê

Número de Artesãos: 188

Endereço: Vila Caxitoré

Contatos: (85) 3323 2020

Responsável: Maria Eliane Oliveira Abreu

Região: Sertão

### Trairi – Mundaú

#### Grupo Produtivo de Trairi - Mundaú

Tipologia: Fios e Tecidos

Produtos: Bloco de notas, porta lápis, jogo americano, blusa, bolero, colcha, manta

Número de Artesãos: 4

Endereço: Rua Mundaú, 1, Trairi, Mundaú

Contatos: (85) 9978 2753 / 3351 9087

Responsável: Albertina Roque de Holanda

Região: Litoral Oeste



## Yarns and Fabrics

### Tauá

#### Association of the Artisans of the City of Tauá - TAUARTE

Typology: Yarn and Fabrics

Products: Cushion cover, towel tray

Amount of Handcrafters: 39

Address: Solon Medeiros Street, Alto Cruzeiro, Tauá

Telephones: (88) 3437 3128 / 3437 1132 / 9787 4142

Keeper: Maria Marilac Moreira

E-mail: tauarte@hotmail.com

Zone: Crateús

### Tejuçuoca

#### Action and Citizenship Association Roque Silva Mota

Typology: Yarn and Fabrics

Products: Napkins, cushion cover, pillowcase, table mat set, trinket bag, sachet

Amount of Handcrafters: 188

Address: Caxitoré Village

Telephone: (85) 3323 2020

Keeper: Maria Eliane Oliveira Abreu

Zone: Sertão

### Trairi - Mundaú

#### Trairi - Mundaú Productive Group

Typology: Yarn and Fabrics

Products: Notepad, pencil holders, table mat set, shirts, bolero, bedspread, blanket

Amount of Handcrafters: 4

Address: 1, Mundaú Street, Trairi, Mundaú

Telephones: (85) 9978 2753 / 3351 9087

Keeper: Albertina Roque de Holanda

Zone: West Coast



## Madeira

### Fortaleza

#### **Sindicato dos Artesãos Autônomos do Estado do Ceará (SIARA)**

Tipologia: Madeira

Produtos: Quadros, Cabideiros, Porta-chaves

Número de Artesãos: 200

Endereço: Av. Santos Dumont, 1589 sl. 33, Aldeota - Fortaleza

Contatos: (88) 3223-4106 / 3268-9418 / 8787-2773 / 8702-4194

Responsável: João Evangelista

E-mail: bitimartesanatos@yahoo.com.br

Região: Metropolitana

### Sobral

#### **Associação dos Artesãos de Sobral**

Tipologia: Madeira

Produtos: Quadros, Cabideiros, Porta-chaves

Número de Artesãos: 25

Endereço: Av. Dom José, 881 Centro Sobral

Distância de Fortaleza: 232 km

Contatos: (88) 3611-2994 / 9907-0480

Responsável: Carlos Augusto Sousa

E-mail: marcilial956@hotmail.com

Região: Norte

### Pacoti

#### **Grupo WM Artesanato**

Tipologia: Madeira / Torneados, Artefatos

Produtos: Jogo americano, suplá, porta copo, porta guardanapo, porta prato

Número de Artesãos: 20

Endereço: Sítio Volta do Rio, s/n, Zona Rural - Pacoti

Distância de Fortaleza: 80 km

Contatos: (85) 8752 1970 / 8877 1238

Responsável: Francisco Walderi de Sousa Agostinho

E-mail: monicawalderi@ymail.com

Região: Maciço de Baturité



## Wood

### Fortaleza

#### **Union of Autonomous Artisans of Ceará (SIARA)**

Typology: Wood

Products: Frames, hangers, key holders

Amount of Craftsmen: 200

Address: 1589, Santos Dumont Avenue, Aldeota, Fortaleza

Telephones: (88) 3223-4106 / 3268-9418 / 8787-2773 / 8702-4194

Keeper: João Evangelista

E-mail: bimartesanatos@yahoo.com.br

Zone: Metropolitan area

### Sobral

#### **Association of Artisans of Sobral**

Typology: Wood

Products: Frames, hangers, key holders

Amount of Craftsmen: 25

Address: 881, Dom José Avenue, Downtown, Sobral

Distance from Fortaleza: 232 km

Telephones: (88) 3611-2994 / 9907-0480

Keeper: Carlos Augusto Sousa

E-mail: marcilial956@hotmail.com

Zone: North

### Pacoti

#### **Handcraft WM Group**

Typology: Wood

Products: Table mat set, sousplat, cup holder, napkin, holder, plate holder

Amount of Handcrafters: 20

Address: Volta do Rio small farm, Rural Zone, Pacoti Distance from Fortaleza: 80 km

Telephone: (85) 8752 1970 / 8877 1238

Keeper: Francisco Walderi de Sousa Agostinho

E-mail address: monicawalderi@ymail.com

District: Maciço de Baturité





## Madeira

### Juazeiro do Norte

#### Associação dos Xilógrafos e Artesãos do Cariri (Axarca)

Tipologia: Madeira / Xilogravura / Couro / Tecido

Produtos: Jogo americano, caminho de mesa, xilogravura, álbum xilogravura, jogo, matriz, camisa e sandália

Número de Artesãos: 12

Endereço: Avenida Castelo Branco, 150, Pirajá- Juazeiro do Norte

Distância de Fortaleza: 560 km

Contatos: (88) 9201 1143 / 9201 8841 / 9992 6586 / 3511 6253

Responsável: José Lourenço Gonzaga

E-mail: jlxilogravura@yahoo.com.br

Região: Cariri

### Juazeiro do Norte

#### Associação dos Artesãos do Padre Cícero

Tipologia: Madeira / Esculpido

Produtos: Quadro, esplendor, oratório e móbile

Coleção: Flores do Mar

Número de Artesãos: 124

Endereço: Rua São Luiz, 95, Centro- Juazeiro do Norte

Distância de Fortaleza: 560 km

Contatos: (88) 3511 3133

Responsável: Cicero Caetano Rodrigues

E-mail: mestrenoza@gmail.com

Site: pontodeculturamestrenoza.blogspot.com

Região: Cariri



## Wood

### Juazeiro do Norte

#### Cariri Handcrafters and Engravers Association (Axarca)

Typology: Wood, xylograph, leather, cloth

Products: Table mat set, small table cloth, xylograph, xylograph album, game, “matriz”, shirt and sandals.

Amount of Handcrafters: 12

Address: 150, Castelo Branco Avenue, Pirajá, Juazeiro do Norte

Distance from Fortaleza: 560 km

Telephones: (88) 9201 1143 / 9201 8841 / 9992 6586 / 3511 6253

Keeper: José Lourenço Gonzaga

E-mail address: jlxilogravura@yahoo.com.br

District: Cariri

### Juazeiro do Norte

#### Padre Cícero Handcrafters Association

Typology: Wood

Products: Frame, “esplendor”, oratory and crib mobile.

Collection: Sea flowers

Amount of Handcrafters: 124

Address: 95, São Luis St, Centro, Juazeiro do Norte

Distance from Fortaleza: 560 km

District: Cariri

Telephone: (88) 3511 3133

Keeper: Cicero Caetano Rodrigues

E-mail address: mestrenoza@gmail.com

Site: pontodeculturamestrenoza.blogspot.com



## Sementes, cascas, raízes, flores e folhas secas

### Paraipaba

#### Grupo Produtivo de Paraipaba

Typologia: Sementes, cascas, raízes, flores e folhas secas

Produtos: Kit escritório, porta objetos, adornos, suplás

Número de Artesãos: 4

Endereço: Rua Francisco H. de Azevedo, Centro - Paraipaba

Distância de Fortaleza: 94 km

Contatos: (85) 3363 5117

Responsável: José Félix Silveira

Região: Norte

### Fortaleza

#### Sindicato dos Artesãos Autônomos do Estado do Ceará (SIARA)

Typologia: Madeira

Produtos: Quadros, Cabideiros, Porta-chaves

Número de Artesãos: 200

Endereço: Av. Santos Dumont, 1589 sl. 33, Aldeota - Fortaleza

Contatos: (88) 3223-4106 / 3268-9418 / 8787-2773 / 8702-4194

Responsável: João Evangelista

E-mail: bitimartesanatos@yahoo.com.br

Região: Metropolitana



## Seeds, barks, roots, flowers and dried leaves

### Paraipaba

#### Paraipaba Productive Group

Typology: Seeds, barks, roots, flowers and dried leaves

Products: Office set, trinket box, adornment, sousplat

Amount of Craftsmen: 4

Address: Francisco H. de Azevedo Street, Downtown, Paraipaba

Distance from Fortaleza: 94 km

Telephone: (85) 3363 5117

Keeper: José Félix Silveira

Zone: North

### Fortaleza

#### Union of Autonomous Artisans of Ceará (SIARA)

Typology: Wood

Products: Frames, hangers, key holders

Amount of Craftsmen: 200

Address: 1589, Santos Dumont Avenue, Aldeota, Fortaleza

Telephones: (88) 3223-4106 / 3268-9418 / 8787-2773 / 8702-4194

Keeper: João Evangelista

E-mail: bimartesanatos@yahoo.com.br

Zone: Metropolitan area





